

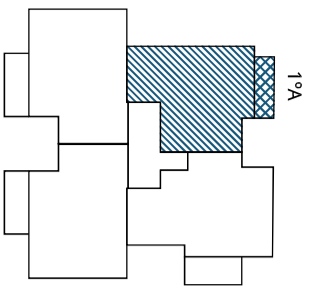

EDIFICIO  
**MAGNOLIA**

BLOQUE AISLADO DE 15 VIVIENDAS EN ALBOLOTE, GRANADA

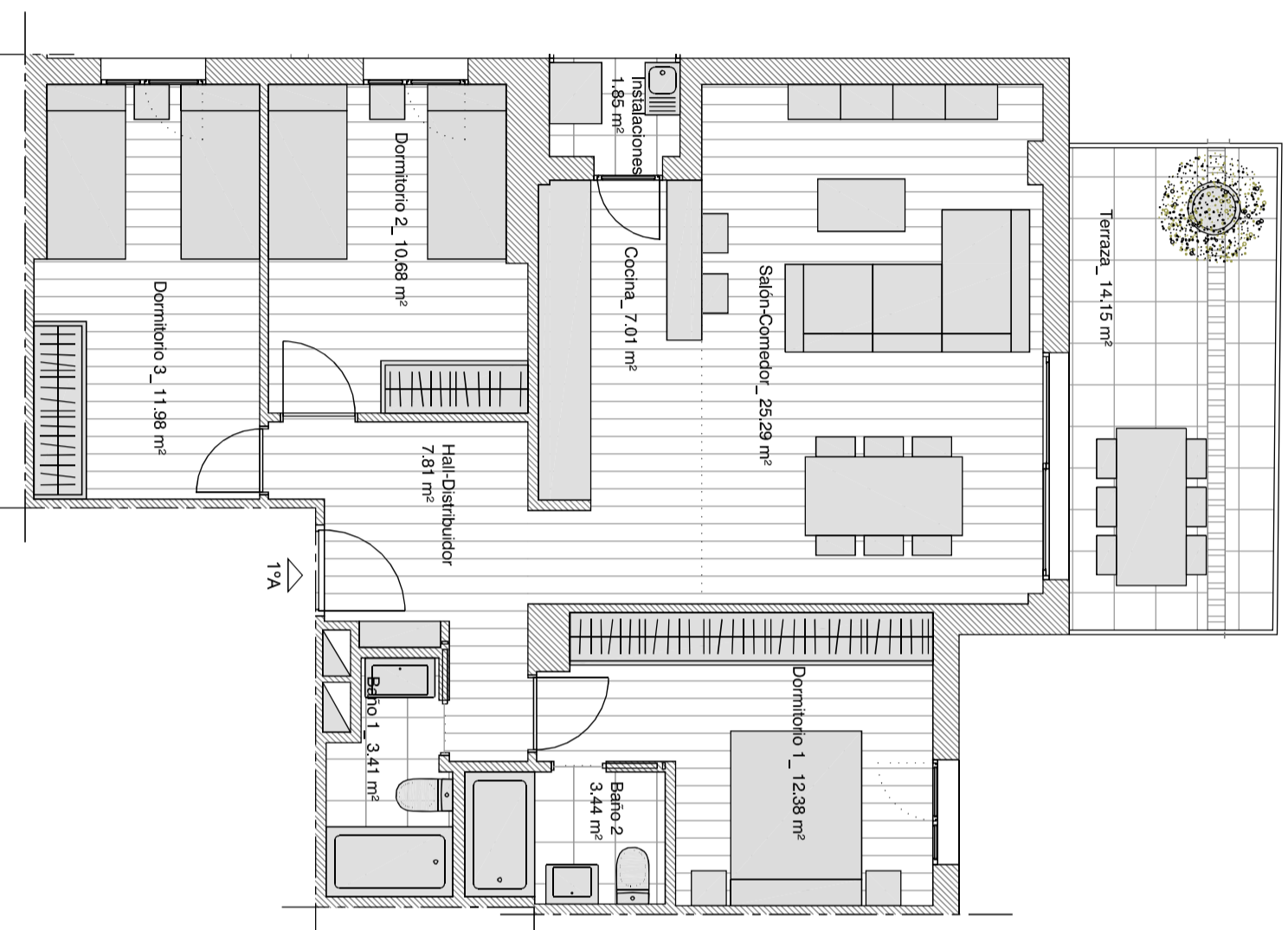

VIVIENDA	<b>1º A</b>	PLAZA DE APARCAMIENTO P5 Y TRASTERO T13
Vivienda de tres dormitorios, con salón-comedor de 25,29 m² de sup. útil y 14,15 m² de terraza		
<b>SUPERFICIES DESGLOSADAS</b>	<b>TOTAL SUPERFICIES VIVIENDA</b>	
Superficie útil de vivienda	83,85 m²	Superficie útil total
Superficie útil de terraza	14,15 m²	Superficie construida computable total (S.C.C)
Superficie construida comp. cerrada	97,52 m²	Parte proporcional zonas comunes (PP.ZZ.CC)
Superficie construida comp. abierta	6,77 m²	Total superficie S.C.C. y PP.ZZ.CC.
		113,33 m²

La documentación gráfica aquí contenida es orientativa y se ha realizado a partir del proyecto básico de la edificación, pudiendo estar sujeta a modificaciones de carácter técnico derivadas del desarrollo del Proyecto Ejecutivo y la propia ejecución de la obra. El amueblamiento es orientativo y no está incluido en el precio de la vivienda los muebles, electrodomésticos ni elementos decorativos representados.



PPrimera- Vivienda 1ºA

