



abril^{to}nature

ADVANCED HAIR TECHNOLOGY

sublime
HYALURONIC ACID BY STEM CELLS



abril^{to}nature

ADVANCED HAIR TECHNOLOGY

Sublime Treatment Line de **abril^{to}nature** es la solución para la **reparación tanto a nivel de córtex como de cutícula** de los cabellos maltratados por trabajos técnicos agresivos. Con **efecto "long-lasting"**.

Los productos que constituyen la línea están formulados con una mezcla de los activos más innovadores a nivel de **reparación capilar de larga duración**. Dichos activos actúan sobre todos los daños sufridos por el cabello, **devolviéndole las propiedades de un cabello virgen**.





sublime

HYALURONIC ACID BY STEM CELLS

Daño externo en la fibra capilar, cutícula: pérdida de lubricidad, cutícula abierta y descamación.

La cutícula constituye la superficie externa de la fibra capilar y rodea el córtex actuando como una capa protectora que además, aporta al cabello las propiedades que se perciben externamente. Está formada por múltiples **capas de células planas y maduras de queratina endurecida**, sobrepuestas las unas sobre las otras. Entre cada capa de células se encuentra una capa de una sustancia compleja conocida como complejo de la membrana celular (CMC), que consolida la cutícula y la une al córtex. El componente principal del CMC es un **lípidio esencial** (ácido 18-metil eicosanoico) que cubre también las células más externas de la cutícula, aportándole lubricidad y haciéndola menos propensa a la fricción.

Factores como los tratamientos químicos, exposición a los rayos UV y el peinado cotidiano pueden eliminar este **lípidio esencial** de la superficie de la fibra, dejando el cabello sin protección y propenso a sufrir daños posteriores.

Por otro lado, algunos trabajos técnicos necesitan abrir las escamas de la cutícula para permitir la penetración de sus activos. El ejemplo más representativo es la decoloración y aclarado del color del cabello, en el cuál, el activo decolorante debe penetrar a través de la cutícula, hasta el córtex. Después del tratamiento, las escamas vuelven a cerrarse, pero no todas quedan completamente planas. Algunas quedan permanentemente levantadas y con el tiempo se desprenden de la fibra, resultando en un cabello dañado, debilitado y propenso a sufrir roturas. Otros tratamientos que también actúan abriendo la cutícula son la coloración, las permanentes y los alisados químicos.

Daño interno en la fibra capilar, córtex: roturas en la cadena de queratina, pérdida de flexibilidad.

Durante los trabajos técnicos agresivos se produce también un daño en la estructura interna del cabello, el córtex: decoloraciones, tintes, permanentes y alisados químicos ejercen su acción en el córtex capilar. Estos daños son, concretamente, roturas en las cadenas de queratina y pérdida de la hidratación y elasticidad originales de la fibra. El cabello queda dañado a nivel interno y pierde su fuerza y resistencia a la rotura.



Sublime Treatment Line:

INNOVACIÓN EN ACTIVOS
DE REPARACIÓN CAPILAR
DE LARGA DURACIÓN

**Derivado del
ácido 18-metil
eicosanóico,
lípidos esenciales**

que recubre y cierra las
escamas de la cutícula.

**Ácido
hialurónico**

**Extracto
de cultivo de
células madre
vegetales**

**Complejo
de proteínas
vegetales,**

reparador de la fibra
de queratina.

**Manteca
de karité**

**Extracto
de caviar**

La línea **S U B L I M E** repara, a la vez, los daños externos y internos de la fibra capilar

La investigación avanzada de **abril et nature** ha conseguido crear en la **línea Sublime** un tratamiento que consigue reparar, a la vez, y con la misma eficacia, los daños internos y externos de la fibra capilar. Se ha conseguido unir en una misma fórmula, activos muy similares a los naturalmente presentes en el cabello y dotarles de la capacidad de fijarse en las diferentes zonas dañadas de la fibra. La fibra capilar queda renovada de forma duradera.

Reparación a nivel externo: cutícula

1. Sellado de las células cuticulares en su posición plana original.
2. Recuperación de la lubricidad y brillo natural del cabello

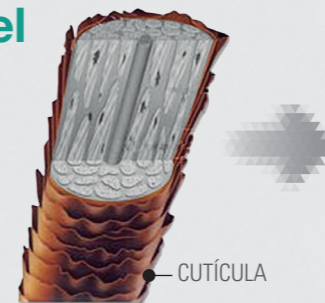

lípido esencial derivado del
ácido 18-metil eicosanóico

+

manteca de karité

+

complejo de proteínas vegetales

1. Sellado de las células cuticulares en su posición plana original, con efecto "long-lasting"

El **lípido esencial derivado del ácido 18-metil eicosanóico**, se sitúa entre las escamas de la cutícula, y las devuelve y sella en su posición plana original. Esta recuperación de la estructura original de la cutícula hace que el cabello quede protegido frente a posibles daños, tanto en el lavado y peinado diario como en los posteriores trabajos técnicos. La superficie de la cutícula se alisa y se recupera su aspecto externo saludable. El **complejo de proteínas vegetales** forma un film sobre la superficie de la cutícula, regenerando su estructura de queratina plana.



CABELLO
DAÑADO

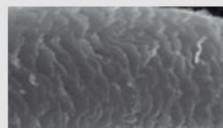

Tratamiento
sublime

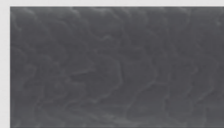

Lavado del
cabello



2. Recuperación de la lubricidad y brillo natural del cabello.

El **lípido esencial derivado del ácido 18-metil eicosanóico**, se sitúa también sobre la parte más superficial de la fibra, formando una delgada capa lipídica: aporta lubricidad y brillo al cabello · mejora la acción de peinado en el cabello húmedo/seco · protege el cabello de los factores ambientales, que tienden a deshidratarlo.

La lubricidad del cabello se recupera mediante este derivado de su mismo lípido natural, no mediante sustancias "extrañas" al cabello.



Manteca de Karité

Grasa natural vegetal, de textura cremosa y fundente. Protege el cabello del daño durante los lavados, trabajos de styling y trabajos "químicos", al ejercer un efecto hidratante, protector y regenerador.



Reparación a nivel interno: córtex

1. Reparación de las cadenas de queratina del córtex.
2. Recuperación de la flexibilidad, elasticidad y resistencia a la rotura.
3. Recuperación de la "juventud" del cabello.



complejo de proteínas vegetales

+

ácido hialurónico

+

extracto de cultivo
de células madre vegetales

+

extracto de caviar

1. Reparación de las cadenas de queratina del córtex

El **complejo de proteínas vegetales**, es capaz también de penetrar hasta el interior del córtex. Estas proteínas se unen a la cadena de queratina dañada, reparándola y fortaleciéndola.



2. Recuperación de la flexibilidad, elasticidad y resistencia a la rotura



El **ácido hialurónico** posee una doble capacidad: **retiene la humedad** y es **capaz de penetrar hasta el interior del córtex**. Debido a esta doble característica, el ácido hialurónico recupera la hidratación original en los cabellos deshidratados y la mantiene. La recuperación del nivel de humedad natural hace que la fibra recupere su flexibilidad y elasticidad originales, y, en consecuencia, su resistencia a la rotura.

3. Recuperación de la "juventud" del cabello



El filtrado de cultivo de **células madre vegetales**, procedentes de la variedad de manzana suiza Uttwiler Spätlauber, debido a sus **propiedades de longevidad, regeneración y vitalización**, ayuda a mantener las características originales de la estructura proteica del cabello durante el proceso de decoloración y retrasa su envejecimiento.

El **extracto de caviar** es un principio activo de origen marino. Se obtiene a partir de las huevas de la hembra de esturión (*Acipenser spp.*). Debido a su gran contenido en proteínas y sustancias nutritivas es altamente indicado para los procesos de reparación de la piel y del cabello. Las proteínas constituyentes del caviar aportan al cabello hidratación, elasticidad, y suavidad. El extracto de caviar es también rico en vitaminas, las cuales desempeñan un papel importante en la protección y renovación del cabello: **vitaminas A, D, E y B12**. Las vitaminas estimulan la división celular, por tanto, la regeneración de la piel y del cabello. Poseen efecto anti-oxidante frente a los radicales libres, por tanto ayudan a retrasar el envejecimiento.



bain SHAMPOO

Champú de tratamiento, con un elevado contenido en **aceites hidratantes** y **emolientes** los cuales quedan depositados sobre la superficie del cabello cuando se aplica y se enjuaga el champú.



INSTANT MASK

Mascarilla intensiva con enjuague. Basada en **ingredientes acondicionadores positivamente cargados, con un máximo poder reparador**, que se adhieren a las partes dañadas de la fibra capilar (cargadas negativamente). Efecto reparador "long-lasting", de larga duración, perdurable después de posteriores lavados del cabello.



CUTICULAR

Cuticular Sublime Intense Repair: concentrado sin enjuague, de efecto reparador máximo, "long-lasting", de larga duración, perdurable después de posteriores lavados del cabello. Es el producto de la línea Sublime con una concentración más elevada de activos reparadores y selladores de la cutícula capilar.



SPRAY

Spray sin enjuague de acabado brillo intenso con efecto anti-encrespado y anti-oxidante. Además del extracto de cultivo de células madre vegetales y del ácido hialurónico, contiene una mezcla de aceites naturales de origen vegetal que ayudan a regenerar el cabello y le aportan brillo intenso al instante: **aceite de argán, aceite de jojoba y aceite de pepita de uva.**

sublime

HYALURONIC ACID BY STEM CELLS

INDICADO PARA: cabellos que acaban de sufrir un trabajo técnico de tipo químico agresivo, especialmente, decoloraciones | permanentes | alisados químicos y “relaxers” | tratamiento previo a la realización de dichos trabajos técnicos | cabellos muy rizados que presenten una pobre migración de sus lípidos naturales desde el cuero cabelludo hasta el tallo (esta baja migración provoca en este tipo de cabellos sequedad y falta de brillo). Los aceites y lípidos, aportados por los productos de la **línea Sublime**, vienen a suplir esta carencia, aportando lubricidad y brillo a este tipo de cabellos.

MODO DE USO: Lavar el cabello con **Bain Shampoo Sublime abril et nature**, en la forma habitual. Dejar actuar por unos minutos y enjuagar. Aplicar la mascarilla intensiva **Instant Mask Sublime abril et nature**, sobre el cabello húmedo. Masajear ligeramente para un mejor resultado y enjuagar. Aplicar el concentrado sin enjuague **Cuticular Sublime abril et nature**: aplicar sobre el cabello húmedo. Masajear suavemente de raíces a puntas. **NO ACLARAR.** Secar como se desee. Para un acabado brillo, finalizar aplicando el **Spray Sublime abril et nature** si se desea un resultado de ligereza y brillo, o con el concentrado **Splendor Essence** de la línea **Stem Cells de abril et nature** para un efecto natural anti-envejecimiento y brillo.

abrilnature
ADVANCED HAIR TECHNOLOGY



**Tratamiento renovador
para el cabello dañado químicamente.**

Reconstruye la fibra capilar.

Lípidos esenciales de origen 100% natural.

Alisado de la cutícula con efecto larga duración.

**Complejo de proteínas vegetales
para reparar el córtex capilar.**

Cabello sano y sedoso, con efecto larga duración.

sublime
HYALURONIC ACID BY STEM CELLS

En el desarrollo de todos sus productos, **abril et nature** tiene como objetivo principal aportar al sector profesional de la peluquería los productos cosméticos más avanzados para el cuidado capilar. Para ello, realizamos un trabajo de **investigación de forma continua** para poner al alcance de los profesionales las últimas tecnologías y principios activos de la más elevada eficacia y calidad.

Un ejemplo de ello es esta nueva **línea Sublime**, que viene a cubrir la necesidad de reparación **intensa y duradera**, a nivel **externo e interno**, de los cabellos que han sufrido un trabajo técnico agresivo, especialmente de tipo químico.



abril  **nature**
ADVANCED HAIR TECHNOLOGY

+34 902 112 598 | www.abriletnature.com

Polígono Industrial "La Bóbila" c. dels Garrofers,
19 nave 1 08320 El Masnou (Barcelona)

SPAIN | POLAND | MEXICO | CHILE | GERMANY | AUSTRIA | GREECE | BELGIUM | PORTUGAL |
ITALY | FRANCE | KUWAIT | UNITED KINGDOM | SWITZERLAND | UAE | ESTONIA | CANADA | NAMIBIA