A BOY SPEAKS,
A GENTLEMAN ACTS.
MAN
MEDAVITA

MEDAVITA

STILE NATURALE

FEEL GOOD **MAN** LOOK GOOD

AS A GENTLEMAN

TAKES CARE OF HIMSELF

Le parole d'ordine di un vero Gentiluomo: elegante, sofisticato e raffinato. Si prende cura di se. È attivo. Difende la propria personalità. È sicuro di se, sa cosa vuole dalla vita. Dà oltre le aspettative, sa come rendere felici coloro che ama. Per intuire tutto questo, basta guardarlo in VISO.

Keywords of a real Gentleman: elegant, trendy and classy. He takes care of himself. He is active. He defends his own character. He is well aware of what he wants from his life. He gives beyond expectations, he knows how to make the beloved ones happy. You can guess all of it just by looking at his FACE.

MEDAVITA

STILE NATURALE

LA DIFFERENZA FRA UN UOMO E UN GENTILUOMO.

Un uomo tenta di lasciare un segno. Un gentiluomo si batte per lasciare un segno. Un uomo accetta un favore. Un gentiluomo restituisce il favore. Un uomo impartisce ordini. Un gentiluomo suscita ispirazione. Un uomo si adatta agli schemi. Un gentiluomo cerca di rompere gli schemi.
Le differenze sono molte, ma tutto si riduce a questo:
UN UOMO FA IL NUMERO NECESSARIO DI PASSI. UN GENTILUOMO FA UN PASSO IN PIU'.

THE DIFFERENCE BETWEEN A MAN AND A GENTLEMAN.

A man tries to make his mark. A gentleman strives to leave a mark.
A man accepts a favor. A gentleman returns the favor. A man gives orders. A gentleman inspires. A man fits the mold. A gentleman tries to break the mold.
The differences are many, but it all comes down to this:
A MAN TAKES THE NECESSARY AMOUNT OF STEPS. A GENTLEMAN TAKES THE EXTRA STEP.

ELEGANCE IS THE ONLY BEAUTY THAT NEVER FADES (...)

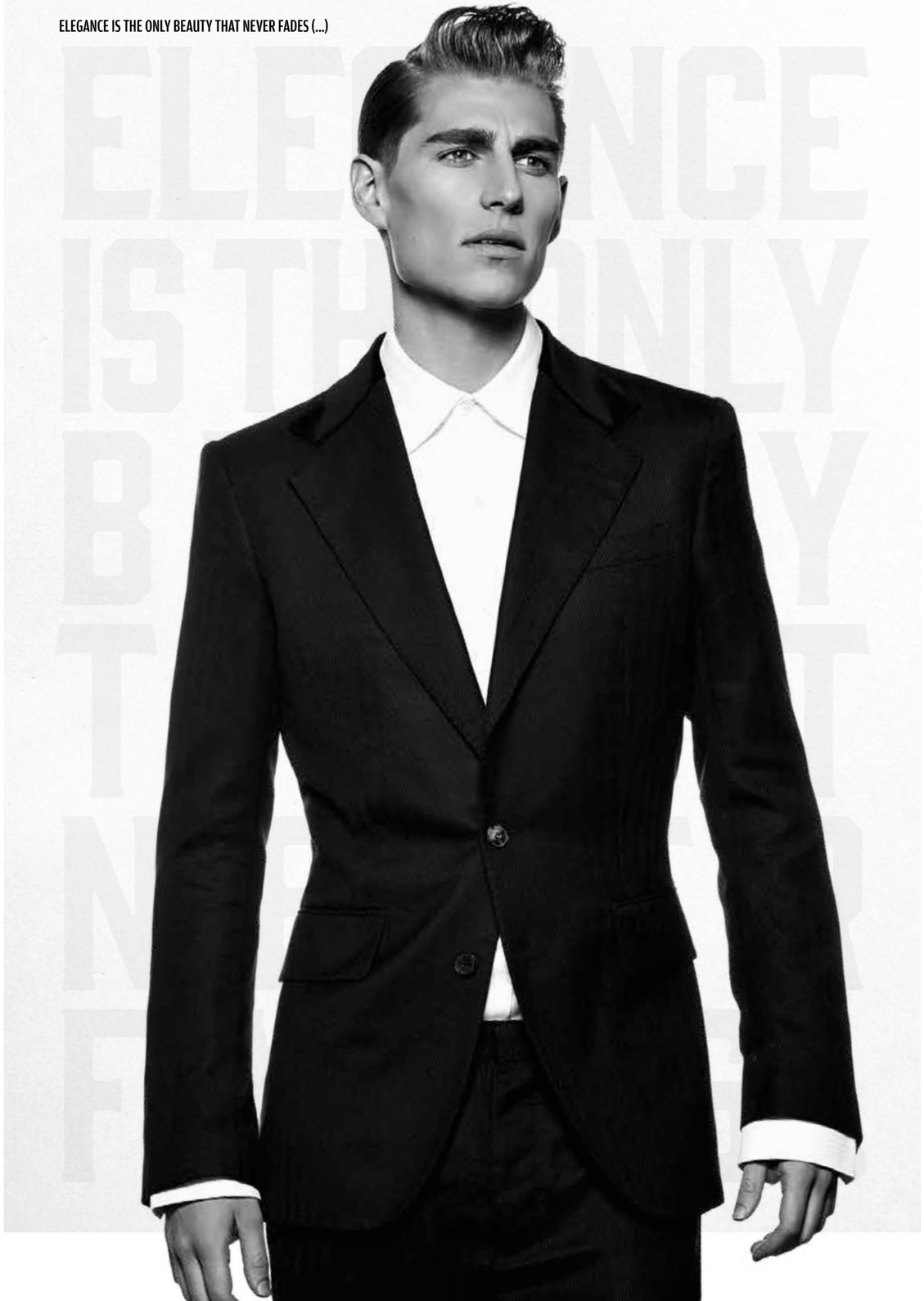

THE BEST THINGS TAKE TIME;
SO, DO MORE OF WHAT MAKES
YOU HAPPY.
THIS IS YOUR LIFE:
ENJOY IT. (...)

FASHION IS WHAT YOU BUY, STYLE IS WHAT YOU DO WITH IT (...)

IF YOU CANNOT DO
GREAT THINGS, DO SMALL THINGS
IN A GREAT WAY. (...)

MEDAVITA
STILE NATURALE

FEEL GOOD. LOOK GOOD.

MAN

DAILY BEAUTY
ROUTINE

LOTION CONCENTRÉE

HOMME SHAVE

La prima cosa alla quale ogni uomo presta attenzione tutte le mattine: la cura della rasatura. Che ami portare una barba ben disegnata o preferisca sfoggiare un viso perfettamente liscio, la linea rasatura Medavita è l'alleato ideale, grazie all'esclusivo concentrato di principi attivi vegetali che la caratterizza.

First thing a man cares about in the morning: a well done shaving. Wether he likes a perfectly trimmed beard or prefers a clean face, the Medavita shaving line is the ideal partner especially thanks to the exclusive concentrate of vegetal active ingredients at the base of it.

MEDAVITA
STILE NATURALE

Una linea completa composta da 5 Basic per uso quotidiano, insostituibili Shave Problem Solvers dalle texture e profumazioni accattivanti e dalla performance altamente idratante, lenitiva, illuminante e levigante, per un uomo che ama curarsi con piacere.

PERCHÈ SENTIRSI BENE VUOL DIRE ANCHE APPARIRE BELLI.

A range composed by 5 basic irreplaceable daily use products, Shave Problem Solvers with appealing texture and fragrances, highly hydrating, soothing, illuminating and moisturizing for the man who loves to take care of himself.

FEELING GOOD ALSO MEANS LOOKING GOOD.

LOTION CONCENTRÉE

HOMME SHAVE

1 MENTA MINT (MENTHA ARVENSIS)

Proprietà: balsamica, rinfrescante, tonificante, purificante, astringente, deodorante.

Properties: balsamic, refreshing, tonifying, purifing, astringent, deodorant.

2 ALOE VERA (ALOE BARBADENSIS)

Proprietà: rigenerante (stimola la crescita dell'epitelio sulle ferite), cicatrizzante, antinfiammatoria, idratante, fungicida, batteriostatica, antiradicalica, lenitiva.

Properties: regenerating (stimulates growth of the epithelium over wounds), cicatrising, anti-inflammatory, hydrating, analgesic, fungicide, bacteriostatic, anti-free radicals, soothes itching.

3 LIMNANTHES ALBA

Proprietà: antiossidante, emolliente, idratante, filmogena, elasticizzante, ripristina il mantello idrolipidico.

Properties: antioxidant, moisturising, hydrating, film-generating, elasticising, it re-balances the hydrolipidic film.

4 AVOCADO (PERSEA GRATISSIMA)

Proprietà: eudermico, nutriente, emolliente, protettivo, antiradicalico, rigenerante.

Properties: eudermic, nourishing, moisturising, protective, anti-free radicals, regenerating.

5 SOIA SOY (GLYCINE SOJA)

Proprietà: dermoprotettiva ed emolliente, condizionante, filmogena, umettante.

Properties: dermo protective, soothing, conditioning, film-generating and moisturising.

6 RISO RICE (ORYZA SATIVA)

Proprietà: protettivo, emolliente, restitutivo, nutritivo, antiradicalico, elasticizzante, idratante, foto-protettore.

Properties: protective, soothing, restitutive, nourishing, anti-free radicals, elasticising, hydrating, photo-protective.

7 ROSMARINO ROSEMARY (ROSMARINUS OFFICINALIS)

Proprietà: antiossidante, stimolante, dermopurificante, antimicrobico, vasodilatatore. Migliora la circolazione, è cicatrizzante e fortemente antisettico, astringente.

Properties: antioxidant, stimulant, dermo-purifying, antimicrobial, dilates blood vessels. Improves the circulation, cicatrises and is a powerful antiseptic.

8 BISABOLOLO BISABOLOL (CHAMOMILLA)

Proprietà: lenitivo, antinfiammatorio, calmante, antiarrossamento.

Properties: soothing, anti-inflammatory, calming, alleviates reddening.

9 ZANTHALENE (ZANTHOXYLUM BUNGEANUM)

Proprietà: anti-prurito, antidolorifico, antiarrossamento.

Properties: soothes itching, alleviates pain and reddening.

10 JOJOBA (SIMMONDSIA CHINENSIS)

Proprietà: stimola i processi di rigenerazione cellulare, nutriente, equilibrante, idratante, emolliente ed elasticizzante. Antiossidante, umettante, protettiva.

Properties: stimulates processes of cell regeneration, nourishes, balances, hydrates, emollient and elasticising. Antioxidant, humectant, protective.

11 ALLANTOINA ALLANTOIN

Proprietà: cell-proliferant, antiossidante, idratante, cheratoplastica, levigante, lenitiva.

Properties: cell-proliferant, antioxidant, hydrating, cheratoplastic, smoothing, soothing.

12 TOCOFEROLO TOCOPHEROL (VITAMINA E VITAMIN E)

Proprietà: potente antiossidante, emolliente.

Properties: powerful antioxidant, soothing.

13 GLICERINA GLYCERIN

Proprietà: idratante, vellutante, emolliente, umettante.

Properties: hydrating, soothing, moisturising, humectant.

14 ZINCO CITRATO ZINC CITRATE

Proprietà: astringente, erettore del pelo.

Properties: astringent, hair erectile action.

1

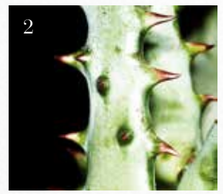
2

7

5

10

DOCCIA-SHAMPOO TONIFICANTE

pH 5.5

Doccia-shampoo tonificante studiato per le specifiche esigenze della cute e dei capelli maschili.

Rinfrescante
Rivitalizzante
Idratante
Lenitivo
Tonificante
Purificante

Suggerimenti d'uso:
distribuire uniformemente su corpo e capelli con un delicato massaggio e risciacquare.

flacone 250 ml

Tonifying shower gel-shampoo designed to meet the specific needs of men's skin and hair.

Refreshing
Revitalising
Hydrating
Soothing
Tonifying
Purifying

Recommendation of use:
apply all over body and hair, massaging in gently, then rinse off.

250 ml bottle

OLIO EMOLLIENTE PRE-RASATURA

Olio pre-rasatura idratante ed emolliente, per una rasatura dolce
e scorrevole.

Emolliente
Nutriente
Restitutivo
Protettivo
Lenitivo
Elasticizzante
Idratante
Rinfrescante
Antiossidante

Suggerimenti d'uso:

applicare qualche goccia di olio su pelle asciutta. Massaggiare con i
polpastrelli eseguendo movimenti circolari e procedere alla rasatura.

flacone 50 ml

Moisturizing and emollient pre-shaving oil for a smooth, gentle shave.

Soothing
Nourishing
Restoring
Moisturising
Elasticising
Hydrating
Refreshing
Antioxidant

Recommendation of use:

apply a few drops of oil to dry skin. Massage in with your fingertips in a circular motion, then proceed to shave.

50 ml bottle

CREMA DA BARBA IDRATANTE E PROTETTIVA

pH 5.5

Crema da barba addolcente altamente idratante, garantisce elevata protezione anche alla pelle più secca e sensibile.

Protettiva
Lenitiva
Riparatrice
Rassodante
Idratante
Antiossidante

Suggerimenti d'uso:

ricoprire la barba inumidita con la crema e radere come di consueto.

flacone 125 ml

Soothing, moisturizing shaving cream for extreme protection suitable for the driest and most sensitive skin.

Protective
Soothing
Repairing
Firming
Hydrating
Antioxidant

Recommendation of use:

cover damp beard with cream, then shave as usual.

125 ml bottle

GEL DA BARBA DI ALTA PRECISIONE

pH 6

Gel fluido e leggero dalla formulazione trasparente che offre il massimo scorrimento del rasoio per una rasatura profonda e pulita.

Protettivo
Lenitivo
Idratante
Rinfrescante

Light, fluid gel with a clear formula for a smooth, deep, clean shave.

Protective
Soothing
Hydrating
Refreshing

Suggerimenti d'uso:

applicare un sottile strato di gel sulla barba inumidita e radere come di consueto.

Recommendation of use:

apply a thin layer of gel to damp beard and shave as usual.

flacone 125 ml

125 ml bottle

BALSAMO RINFRESCANTE DOPOBARBA

pH 5.5

Siero alleviante e idratante post rasatura dall'azione normalizzante e intensamente emolliente.

Idratante
Lenitivo
Protettivo
Riepitelizzante
Nutriente

Soothing and moisturizing post-shaving serum with a normalizing and intensely emollient action.

Hydrating
Soothing
Protective
Skin restoring
Nourishing

Suggerimenti d'uso:

stendere su viso e collo dopo la rasatura, effettuando un leggero
massaggio circolare con i polpastrelli. Ottimo come idratante quotidiano.

Recommendation of use:

apply to the face and neck after shaving, massaging in gently with your fingertips in a circular motion. Excellent as a daily moisturizer.

flacone 125 ml

125 ml bottle

"ECCELLENTE IL SENSO DI SOLLIEVO SULLA PELLE"
Giacomo I.

"LA FRAGRANZA E LA SENSAZIONE DI FRESCHEZZA ACCOMPAGNANO PER TUTTO IL GIORNO"
Davide C.

"STRAORDINARIO, IL VISO È RIGENERATO E DISTESO"
Giovanni D.

THE DIFFERENCE BETWEEN WHO YOU ARE AND WHAT YOU WANT TO BE... IS WHAT YOU DO.

DIFFERENCE BETWEEN WHOYOUARE AND WHAT YOU WANT

MEDAVITA

STILE NATURALE

DOCCIA-SHAMPOO TONIFICANTE

POTASSIUM ABIETOYL HYDROLYZED SOY PROTEIN
tensioattivo selettivo ad alta affinità con il sebo

selective surfactant with high affinity with sebum

ALLANTOIN
cell-proliferant, antiossidante, idratante, cheratoplastica, levigante, lenitiva

cell-proliferant, antioxidant, hydrating, keratoplastic, smoothing, soothing

MENTHA ARVENSIS LEAF OIL
rinfrescante, tonificante, deodorante, purificante, stimolante

refreshing, tonifying, deodorant, purifying and stimulating

ALOE BARBADENSIS LEAF JUICE POWDER
lenitiva, idratante, antiarrossamento, igienizzante, antiradicalica

soothing, hydrating, anti-reddening, hygienising, anti-free radicals

LACTIC ACID
riepitelizzante, idratante

skin restoring, moisturising

POLYQUATERNIUM-10, POLYQUATERNIUM-7
condizionanti, filmogeni, sostantivanti

conditioning, film-generating and substantivising

OLIO EMOLLIENTE PRE-RASATURA

LIMNANTHES ALBA (MEADOWFOAM) SEED OIL
antiossidante, eudermico, filmogeno, emolliente, idratante, elasticizzante

antioxidant, eudermic, film-generating, moisturising, hydrating, elasticising

PERSEA GRATISSIMA (AVOCADO) OIL
normalizza il mantello idrolipidico, antiradicalico, eudermico, nutriente, rigenerante

re-balances the hydrolipidic film, anti-free radicals, eudermic, nourishing, regenerating

GLYCINE SOJA (SOYBEAN) OIL
filmogeno, emolliente, umettante

film-generating, soothing, humectant

ORYZA SATIVA (RICE) BRAN OIL
emolliente, idratante, foto-protettore, antiossidante, elasticizzante

soothing, hydrating, photo-protective, antioxidant, elasticising

ROSMARINUS OFFICINALIS (ROSEMARY) LEAF OIL
stimolante, dermopurificante, antimicrobico, vasodilatatore, cicatrizzante ed antisettico, astringente

stimulating, dermopurifying, antimicrobial, dilates blood vessels, cicatrises and is a powerful antiseptic, astringent

MENTHA ARVENSIS LEAF OIL
rinfrescante, tonificante, deodorante, purificante, stimolante

refreshing, tonifying, deodorant, purifying and stimulating

BISABOLOL
lenitivo, antiarrossamento

soothing, anti-reddening

TOCOPHEROL, TOCOPHERYL ACETATE
antiossidanti, foto-protettori, emollienti

antioxidant, photo-protective and soothing

ALOE BARBADENSIS LEAF EXTRACT
lenitiva, idratante, antiarrossamento, igienizzante, antiradicalica

soothing, hydrating, anti-reddening, hygienising, anti-free radicals

ZANTHOXYLUM BUNGEANUM FRUIT EXTRACT
anti-prurito, antiarrossamento

anti-itchiness, anti-reddening

CREMA DA BARBA IDRATANTE E PROTETTIVA

GLYCERIN
idratante, emolliente, umettante, vellutante, lubrificante

hydrating, moisturising, humectant, soothing, lubricating

SIMMONDSIA CHINENSIS (JOJOBA) SEED OIL
nutriente, equilibrante, idratante, emolliente. Antiossidante, umettante, protettivo

nourishing, balancing, hydrating, soothing. Antioxidant, humectant, protective

ZINC CITRATE
astringente, erettore del pelo

astringent, hair erectile action

ALOE BARBADENSIS LEAF JUICE POWDER
lenitiva, idratante, antiarrossamento, igienizzante, antiradicalica

soothing, hydrating, anti-reddening, hygienising, anti-free radicals

ALLANTOIN
cell-proliferant, antiossidante, idratante, cheratoplastica, levigante, lenitiva

cell-proliferant, antioxidant, hydrating, keratoplastic, smoothing, soothing

MENTHOL
aromatizzante, deodorante, purificante, antibatterico, stimolante, balsamico, rinfrescante

aromatising, deodorant, purifying, anti-bacterial, stimulating, balsamic, refreshing

ZANTHOXYLUM BUNGEANUM FRUIT EXTRACT
anti-prurito, antiarrossamento

anti-itchiness, anti-reddening

HYDROXYETHYLCELLULOSE
facilita lo scorrimento della lama

facilitate the sliding of the blades

GEL DA BARBA DI ALTA PRECISIONE

GLYCERIN
idratante, emolliente, umettante, vellutante, lubrificante

hydrating, moisturising, humectant, soothing, lubricating

ZINC CITRATE
astringente, erettore del pelo

astringent, hair erectile action

ALLANTOIN
cell-proliferant, antiossidante, idratante, cheratoplastica, levigante, lenitiva

cell-proliferant, antioxidant, hydrating, keratoplastic, smoothing, soothing

MENTHYL LACTATE
rinfrescante, tonificante, lenitivo

refreshing, tonifying, soothing

ALOE BARBADENSIS LEAF JUICE POWDER
lenitiva, idratante, antiarrossamento, igienizzante, antiradicalica

soothing, hydrating, anti-reddening, hygienising, anti-free radicals

BALSAMO RINFRESCANTE DOPOBARBA

GLYCERIN
idratante, emolliente, umettante, vellutante, lubrificante

hydrating, moisturising, humectant, soothing, lubricating

PERSEA GRATISSIMA (AVOCADO) OIL
normalizza il mantello idrolipidico, elasticizzante, ristrutturante, antiradicalico, eudermico, nutriente, rigenerante

re-balances the hydrolipidic film, anti-free radicals, eudermic, nourishing, regenerating

MENTHOL
aromatizzante, deodorante, purificante, antibatterico, stimolante, balsamico, rinfrescante

aromatising, deodorant, purifying, anti-bacterial, stimulating, balsamic, refreshing

BISABOLOL
lenitivo, antiarrossamento, anti-prurito

soothing, anti-reddening, anti-itchiness

ALLANTOIN
cell-proliferant, antiossidante, idratante, cheratoplastica, levigante, lenitiva

cell-proliferant, antioxidant, hydrating, keratoplastic, smoothing, soothing

ALOE BARBADENSIS LEAF JUICE POWDER
lenitiva, idratante, antiarrossamento, igienizzante, antiradicalica

soothing, hydrating, anti-reddening, hygienising, anti-free radicals

ZANTHOXYLUM BUNGEANUM FRUIT EXTRACT
anti-prurito, antiarrossamento

anti-itchiness, anti-reddening

TOCOPHERYL ACETATE
foto-protettore, emolliente

photo-protective, soothing

PERCHÈ SENTIRSI BENE VUOL DIRE ANCHE APPARIRE BELLI. FEELING GOOD ALSO MEANS LOOKING GOOD.

MEDAVITA
STILE NATURALE

SHAMPOO ANTICADUTA UOMO

Shampoo coadiuvante nella prevenzione della caduta dei capelli maschile.

Shampoo coadjuvant in male hair loss prevention.

TRATTAMENTO INTENSIVO ANTICADUTA UOMO

Trattamento intensivo coadiuvante nella prevenzione della caduta dei capelli maschile.

Intensive treatment coadjuvant in male hair loss prevention.

CERA MATT PLAYABLE FORTE

Cera matt playable forte.

Matt playable wax with strong hold.

CERA MATT ESTREMA

Cera matt estrema.

Extreme hold matt wax.

CREMA GEL LEGGERA

Crema gel delicata effetto bagnato.

Delicate wet look gel.

GEL MEDIO

Gel medio.

Medium hold gel.

GEL LUCIDO ESTREMO

Gel lucido estremo.

Extreme glossy gel.

www.inmateria.net

MEDAVITA

STILE NATURALE

PV5011 - Pubblicazione di Gennaio 2014

MEDAVITA
STILE NATURALE

MEDAVITA SPA
HEAD OFFICE/SEDE:
VIA F.LLI RUFFINI, 10 - 20123 MILANO - ITALY

OPERATIVE OFFICES, MANUFACTURE AND WAREHOUSE/
OFICINAS Y PLANTA INDUSTRIAL:
VIA STAFFORA, 26 - 20090 OPERA (MI) - ITALY
TEL. +39 02 480501 - FAX +39 02 466024

MEDAVITA@MEDAVITA.IT - EXPORT@MEDAVITA.IT - WWW.MEDAVITA.IT
Seguici su Medavita SPA