MALTA

SERIE

Ref. : GLM021

Griferia empotrada monomando
Laton cromado
Box de registro.
Rosca de 1/2" agregada al caño.
Cartucho 35mm.

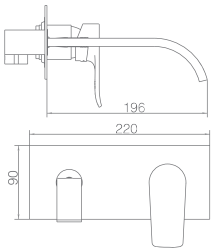

8 478023 770217

Grifería con certificación

ACS

5 YEARS

Box de registro.

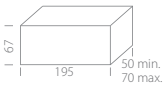

SUIZA

SERIE

Ref. : GLE020

Griferia empotrada monomando
Laton cromado
Box de registro.
Rosca 1/2" pieza independiente (machón)

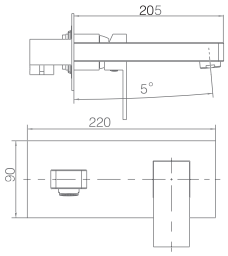

8 478023 770200

Grifería con certificación

ACS

5 YEARS

Box de registro.

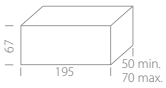

SUIZA
NEGRO MATE

SERIE

Ref. : GLE020/NG

Griferia empotrada monomando
Laton negro
Box de registro.

8 410201 241621

Grifería con certificación

ACS

5 YEARS

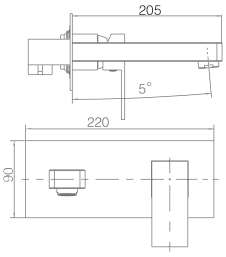

Box de registro.

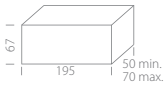

SUIZA
BLANCO MATE

SERIE

Ref.: GLE020/BL

Griferia empotrada monomando
Laton blanco
Box de registro.

8 410201 240624

Grifería con certificación

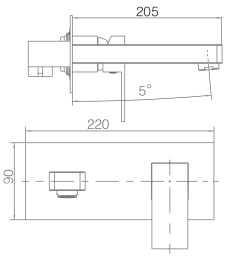

Box de registro.

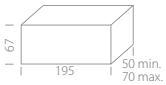

FIYI

SERIE

Ref. : GLF016

Griferia empotrada monomando
Laton cromado
En dos partes independientes.

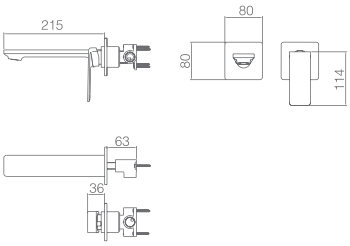

FIYI
BLANCO MATE

SERIE

Ref. : GLF016BL

Griferia empotrada monomando.
Laton blanco mate.
En dos partes independientes.

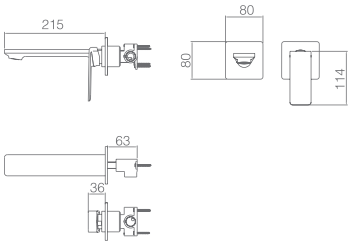

FIYI
NEGRO MATE

SERIE

Ref. : GLF016NG
Griferia empotrada monomando.
Laton negro mate.
En dos partes independientes.

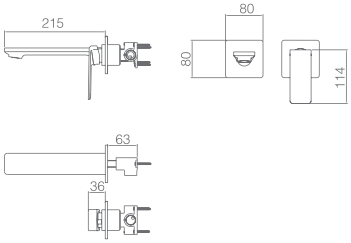

8 410201 425625

Ref. : GLI019CR

Griferia empotrada monomando
Laton cromado
En dos partes independientes.

MILOS

SERIE

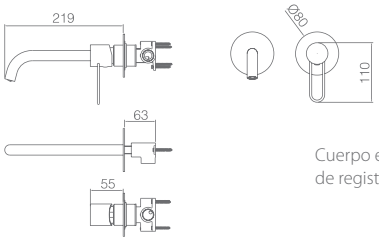

Cuerpo empotrado directo a pared, sin caja de registro (medidas min. 45 / max. 65)

Ref. : GLI019BL

Griferia empotrada monomando.
Laton blanco mate.
En dos partes independientes.

MILOS
BLANCO MATE

SERIE

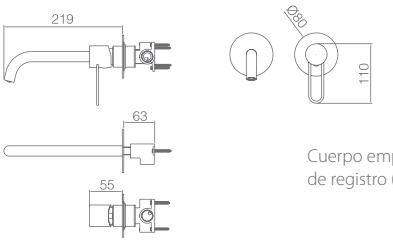

Cuerpo empotrado directo a pared, sin caja de registro (medidas min. 45 / max. 65)

Ref. : GLI019NG

Griferia empotrada monomando.
Laton negro mate.
En dos partes independientes.

MILOS
NEGRO MATE

SERIE

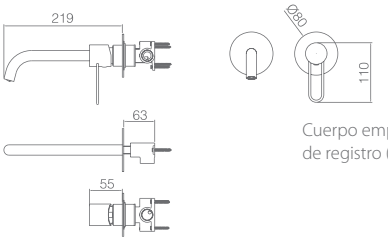

Cuerpo empotrado directo a pared, sin caja de registro (medidas min. 45 / max. 65)

Ref. : GLI019/NOR

Griferia empotrada monomando.
Laton negro oro rosa.
En dos partes independientes.

MILOS
NEGRO ORO ROSA

SERIE

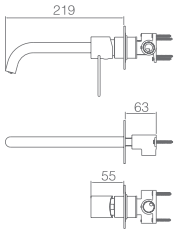

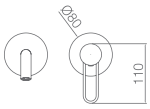

Cuerpo empotrado directo a pared, sin caja de registro (medidas min. 45 / max. 65)

ETNA

SERIE

Ref. : GLT023

Griferia empotrada monomando
Laton cromado.
En dos partes independientes.

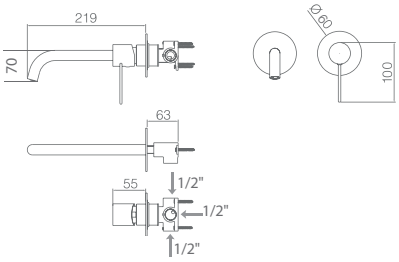

ETNA
NEGRO MATE

SERIE

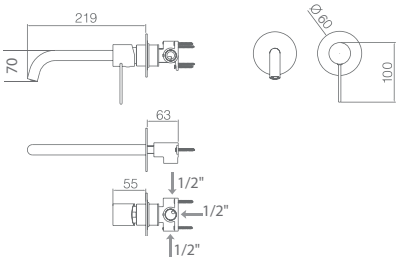

Ref. : GLT023/NG

Griferia empotrada monomando
Laton negro mate.
En dos partes independientes.

8 410201 408628

5 YEARS

ETNA
BLANCO MATE

SERIE

Ref. : **GLT023/BL**

Griferia empotrada monomando
Laton blanco mate.
En dos partes independientes.

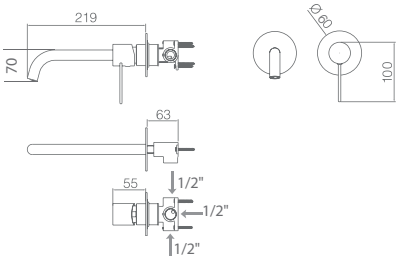

OLIMPO

SERIE

Ref. : GLC033

Griferia empotrada monomando
Laton cromado.
En dos partes independientes.

8 410201 497622

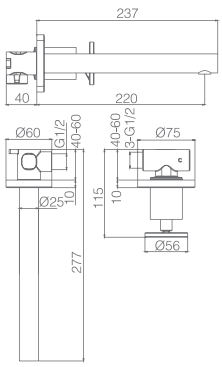

PROFESSIONAL IMEX DESIGN

OLIMPO

SERIE

Ref.: GLC033/NOR

Griferia empotrada monomando
Negro mate y oro rosa.
En dos partes independientes.

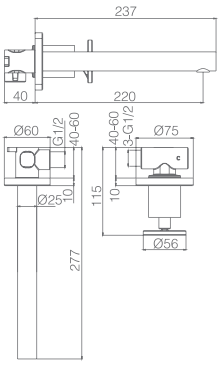

8 410201 499626

OLIMPO

SERIE

Ref. : GLC033/NG

Griferia empotrada monomando
Negro mate.
En dos partes independientes.

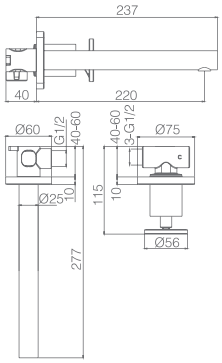

TERMOSTÁTICOS EMPOTRADOS

TURN CLEAN SYSTEM
Sistema patentado

Ref.: GST22V (dos vías)

Griferia empotrada termostática,
dos vías.
Laton cromado
Box de registro.
Cartucho termostático Vernet.

8 410201 222620

5 YEARS

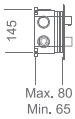

Ref.: GST33V (tres vías)

Griferia empotrada termostática,
tres vías.
Laton cromado
Box de registro.
Cartucho termostático TURN
CLEAN SYSTEM.

8 410201 223627

5 YEARS

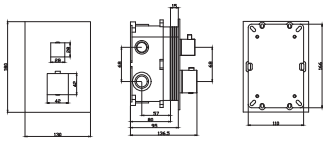

Ref.: GST44V (cuatro vías)

Griferia empotrada termostática,
cuatro vías.
Laton cromado
Box de registro.
Cartucho termostático TURN
CLEAN SYSTEM.

8 410201 224624

5 YEARS

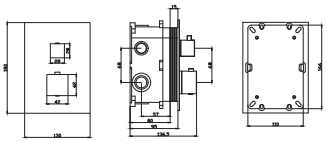

Ref.: GSP02V

Grifería empotrada termostática
2 vías.
Con pulsador.
Laton cromado
Box de registro.
Cartucho termostático TURN
CLEAN SYSTEM.

8 410201 539629

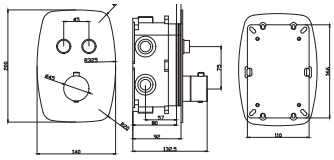

Ref.: CTP02V

Grifería empotrada termostática
2 vías.
Con pulsador.
Laton cromado
Box de registro.
Cartucho termostático TURN
CLEAN SYSTEM.

8 410201 538622

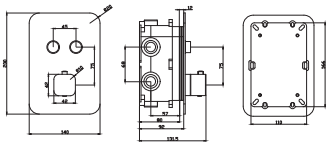

MONOMANDOS EMPOTRADOS

Ref.: GSM01V (una vía)

Griferia empotrada monomando,
1 vías
Laton cromado
Cartucho cerámico 35mm

8 410201 225621

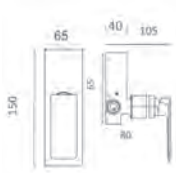

Ref.: GSM02V (dos vías)

Griferia empotrada monomando,
2 vías.
Laton cromado
Box de registro.
Cartucho cerámico 35mm

8 410201 226628

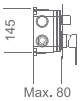

Max. 80
Min. 65

Ref.: GSM03V (tres vías)

Griferia empotrada monomando,
3 vías.
Laton cromado
Box de registro.
Cartucho cerámico 35mm

8 410201 227625

Max. 80
Min. 65

Ref.: GSM04V (cuatro vías)

Griferia empotrada monomando,
4 vías.
Laton cromado
Box de registro.
Cartucho cerámico 35mm

8 410201 228622

Max. 80
Min. 65

GRIFERÍA DE COCINA

PROFESSIONAL
IMEX
DESIGN

TORINO

SERIE

Ref.: GCE007

Griferia monomando extraible.
Cuerpo de grifería en Latón cromado.
Cartucho cerámico de 35 mm.
Latiguillos 50cm.

8 410201 156628

Grifería con certificación

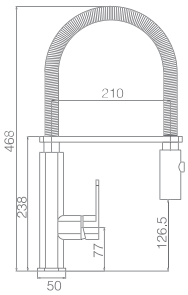

SAMOA

SERIE

Ref.: GCE017

Griferia monomando extraible.
Cuerpo de grifería cromado.
Cartucho cerámico de 25 mm.
Latiguillos 50cm.

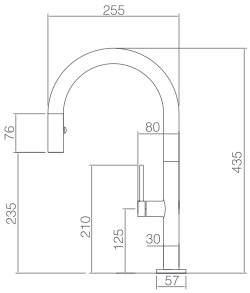

8 410201 427629

SAMOA
BLANCO MATE

SERIE

Ref.: GCE017/BL

Griferia monomando extraible.
Cuerpo de grifería blanco mate.
Cartucho cerámico de 25 mm.
Latiguillos 50cm.

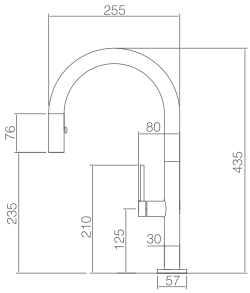

SAMOA
NEGRO MATE

SERIE

Ref.: GCE017/NG

Griferia monomando extraible.
Cuerpo de grifería negro mate.
Cartucho cerámico de 25 mm.
Latiguillos 50cm.

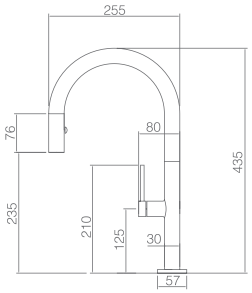

8 410201 428626

SAMOA
NEGRO ORO ROSA

SERIE

Ref.: GCE017/NOR

Griferia monomando extraible.
Cuerpo de grifería negro oro rosa.
Cartucho cerámico de 25 mm.
Latiguillos 50cm.

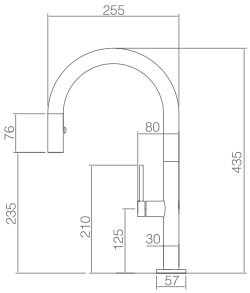

8 410201 430629

MENORCA

SERIE

Ref.: GCE019

Griferia monomando extraible.
Cuerpo de grifería en Latón cromado.
Cartucho cerámico de 35 mm.
Latiguillos 50cm.

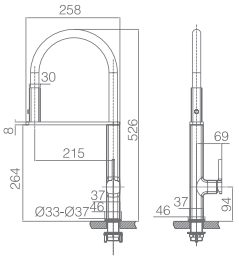

8 410201 463627

MENORCA
NEGRO MATE

SERIE

Ref.: GCE019/NG

Griferia monomando extraible.
Cuerpo de grifería en Latón negro mate.
Cartucho cerámico de 35 mm.
Latiguillos 50cm.

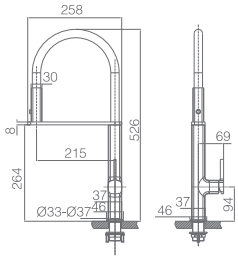

ITACA

SERIE

Ref.: GCE018

Griferia monomando pleglable.
Cuerpo de grifería latón cromado.D
Cartucho cerámico de 25 mm.
Latiguillos 50cm.

8 410201 431626

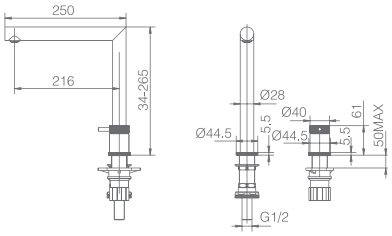

ITACA
NEGRO MATE

SERIE

Ref.: GCE018/NG

Griferia monomando pleglable.
Cuerpo de grifería latón negro mate.
Cartucho cerámico de 25 mm.
Latiguillos 50cm.

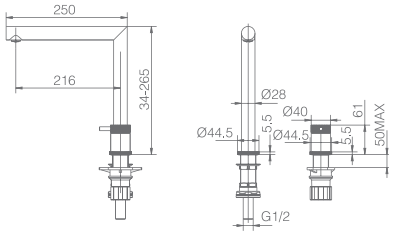

MANACOR

SERIE

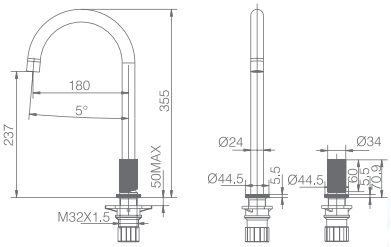

Ref.: GCM001

Griferia monomando.
Cuerpo de grifería latón cromado.
Cartucho cerámico de 25 mm.
Latiguillos 50cm.

8 410201 434627

MANACOR
NEGRO MATE

SERIE

Ref.: GCM001/NG

Griferia monomando.
Cuerpo de grifería latón negro mate.
Cartucho cerámico de 25 mm.
Latiguillos 50cm.

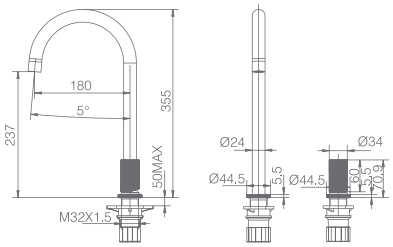

8 410201 435624

MANACOR
BLANCO MATE

SERIE

Ref.: GCM001/BL

Griferia monomando.
Cuerpo de grifería latón blanco mate.
Cartucho cerámico de 25 mm.
Latiguillos 50cm.

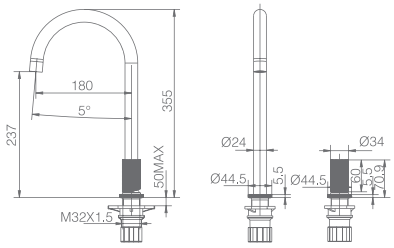

OLIMPO

SERIE

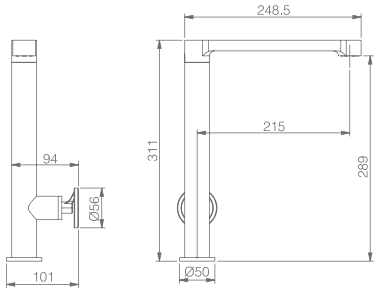

Ref.: GCC033

Griferia monomando.
Cuerpo de grifería latón cromado.
Cartucho cerámico de 25 mm.
Latiguillos 50cm.

8 410201 500629

OLIMPO
NEGRO ORO ROSA

SERIE

Ref.: GCC033/NOR

Griferia monomando.
Cuerpo de grifería latón negro oro rosa.
Cartucho cerámico de 25 mm.
Latiguillos 50cm.

8 410201 502623

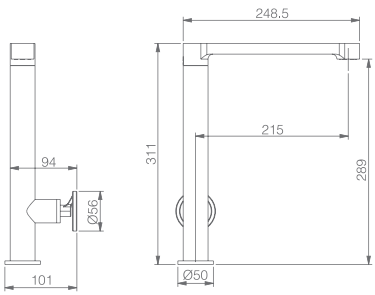

OLIMPO
NEGRO MATE

SERIE

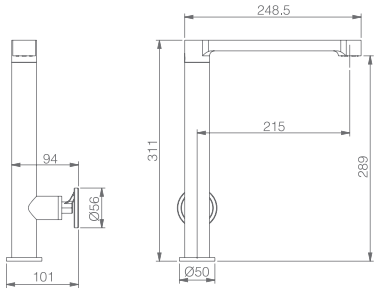

Ref.: GCC033/NG

Griferia monomando.
Cuerpo de grifería latón negro mate.
Cartucho cerámico de 25 mm.
Latiguillos 50cm.

8 410201 501626

LANZAROTE

SERIE

Ref.: GCE015

Griferia monomando extraible.
Cuerpo de grifería en Latón cromado.
Cartucho cerámico de 35 mm.
Latiguillos 50cm.

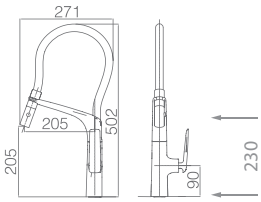

TOULOUSE

SERIE

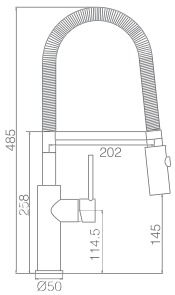

Flexible 50 cm

Ref.: GCE008

Griferia monomando extraible.
Cuerpo de grifería en Latón cromado.
Cartucho cerámico de 35 mm.
Latiguillos 50cm.

8 478023 770132

Grifería con certificación

ACS

5 YEARS

LAOS

SERIE

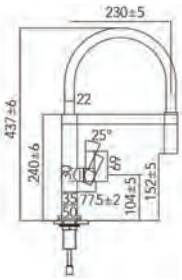

Altura
mínima 37 cm

Ref.: GCE011

Griferia monomando flexible .
Cuerpo de grifería en Latón cromado.
Cartucho cerámico Sedal de 25 mm.
Latiguillos 50cm.

8 410201 229629

Ref.: GCE012

Griferia monomando flexible .
Cuerpo de grifería en negro mate.
Cartucho cerámico Sedal de 25 mm.
Latiguillos 50cm.

8 410201 230625

Ref.: GCE014

Griferia monomando flexible .
Cuerpo de grifería en blanco mate.
Cartucho cerámico Sedal de 25 mm.
Latiguillos 50cm.

8 410201 231622

IMEX

MALTA

SERIE

Ref.: GCE006

Griferia monomando extraible.
Cuerpo de grifería cromado.
Cartucho cerámico de 35 mm.
Latiguillos 50cm.

8 410201 155621

Grifería con certificación

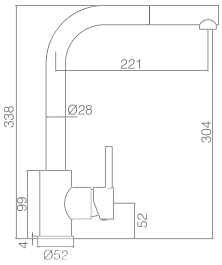

MALTA
BLANCO MATE

SERIE

Ref.: GCE006/BL

Griferia monomando extraible.
Cuerpo de grifería blanco mate.
Cartucho cerámico de 35 mm.
Latiguillos 50cm.

Grifería con certificación ACS

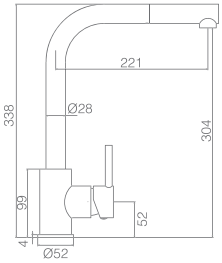

MALTA
NEGRO MATE

SERIE

Ref.: GCE006/NG

Griferia monomando extraible.
Cuerpo de grifería negro mate.
Cartucho cerámico de 35 mm.
Latiguillos 50cm.

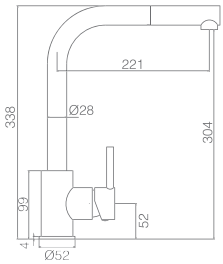

8 410201 358626

Grifería con certificación

ACS

5 YEARS

VENECIA

SERIE

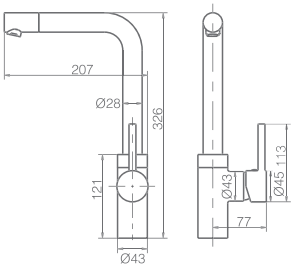

Ref.: GCE100

Grifería monomando de cocina.
Cuerpo de grifería en Latón cromado.
Cartucho cerámico de 35 mm.
Latiguillos 50cm.

8 410201 157625

Grifería con certificación ACS

5 YEARS

IMEX

CONSTANZA

SERIE

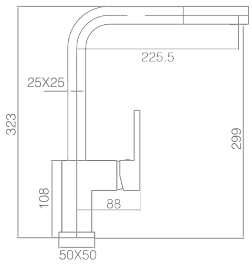

Ref.: GCE005

Griferia monomando extraible.
Cuerpo de grifería cromado.
Cartucho cerámico de 35 mm.
Latiguillos 50cm.

8 478023 770149

Grifería con certificación ACS

5 YEARS

PIREO

SERIE

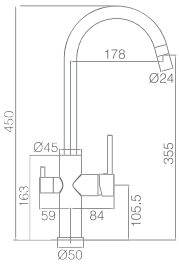

Ref.: GOS003

Griferia monomando de dos vias (osmosis)
Cuerpo de grifería en Latón cromado.
Cartucho cerámico de 35 mm.
Latiguillos 50cm.

8 410201 162629

Grifería con certificación ACS

5 YEARS

Osmosis

Osmosis

CAPRI

SERIE

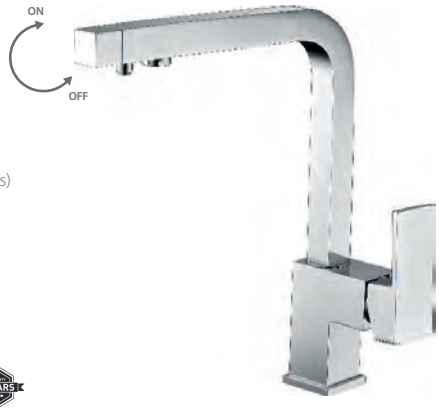

Ref.: GOS002

Griferia monomando de dos vias (osmosis)
Cuerpo de grifería en Latón cromado.
Cartucho cerámico de 35 mm.
Latiguillos 50cm.

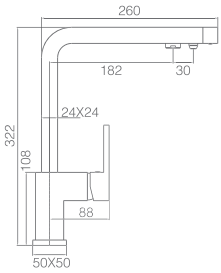

8 478023 770163

Grifería con certificación

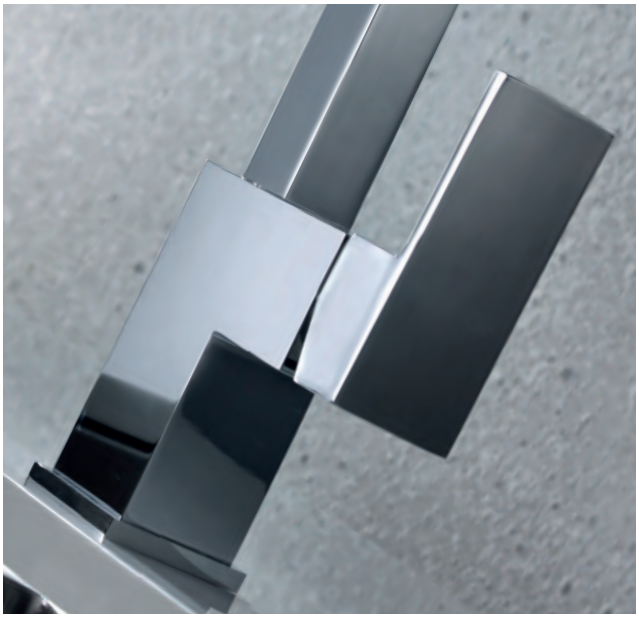

MONTECARLO

SERIE

Ref.: GOS001

Griferia monomando de dos vias (osmosis)
Cuerpo de grifería en Latón cromado.
Cartucho cerámico de 35 mm.
Latiguillos 50cm.

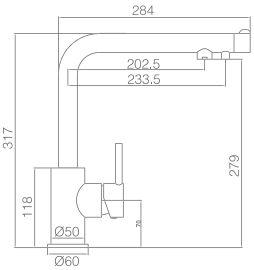

8 410201 161622

Grifería con certificación

ACS

5 YEARS

Osmosis

MARSELLA

SERIE

Ref.: GOS004

Griferia monomando de dos vias (osmosis)
Cuerpo de grifería en Latón cromado.
Cartucho cerámico de 35 mm.
Latiguillos 50cm.

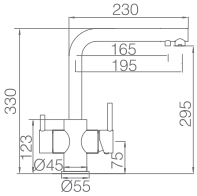

8 410201 300625

Osmosis
Olivoila
EXTRA VIRGIN
Olive Oil

LYON

SERIE

Líneas simples y depuradas para un modelo que aúnan calidad y diseño.

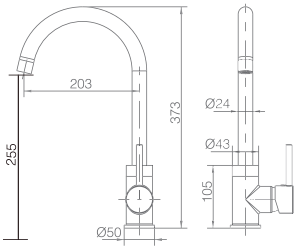

Ref.: GCR002

Grifería monomando de cocina.
Cuerpo de grifería en Latón cromado.
Cartucho cerámico de 35 mm.
Latiguillos 50cm.

8 410201 158622

Grifería con certificación ACS

MIKONOS

SERIE

Ref.: GCC002

Grifería monomando de cocina.
Cuerpo de grifería en Latón cromado.
Giro 360º
Cartucho cerámico de 35 mm.
Latiguillos 50cm.

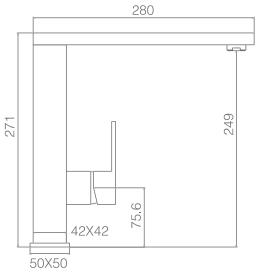

8 478023 770156

Grifería con certificación ACS

IMEX

COX

SERIE

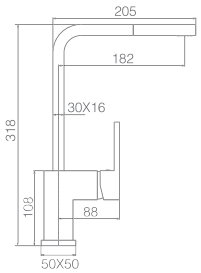

Ref.: GCC001

Grifería monomando de cocina.
Cuerpo de grifería en Latón cromado.
Cartucho cerámico de 35 mm.
Latiguillos 50cm.

8 410201 154624

Grifería con certificación

VERONA

SERIE

Ref.: GCE010

Grifería monomando de cocina.
Cuerpo de grifería en Latón cromado y tubo fl exible en negro mate.
Cartucho cerámico de 35 mm.
Aireador de dos posiciones.
Latiguillos 50 cm.

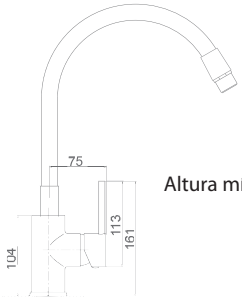

Altura mínima 24 cm

410201 198628

Test de la grifería aprobado

PROFESSIONAL
IMEX
DESIGN

PROFESSIONAL
IMEX
DESIGN

VIENA

SERIE

Ref.: GCE009

Grifería monomando de cocina.
Cuerpo de grifería en Latón cromado y tubo flexibleenblancomat e.
Cartucho cerámico de 35 mm.
Aireador de dos posiciones.
Latiguillos 50cm.

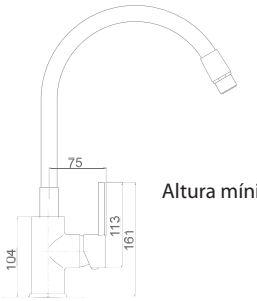

Altura mínima 24 cm

8 410201 197621

Test de la grifería aprobado

TOKYO

SERIE

Calidad y prestaciones dentro de un producto llevado a la máxima expresión. De gran utilidad son sus dos funciones de salida de agua que nos permiten aumentar la presión con un simple giro.

Ref.: GCE016

Grifería monomando de cocina.
Cuerpo de grifería en Latón cromado y tubo flexibleenneg ro mate.
Cartucho cerámico de 35 mm.
Aireador de dos posiciones.
Latiguillos 50 cm.

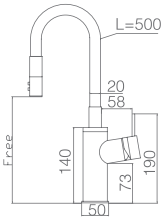

Altura máxima recomendada 47 cm

8 410201 291626

Test de la grifería aprobado

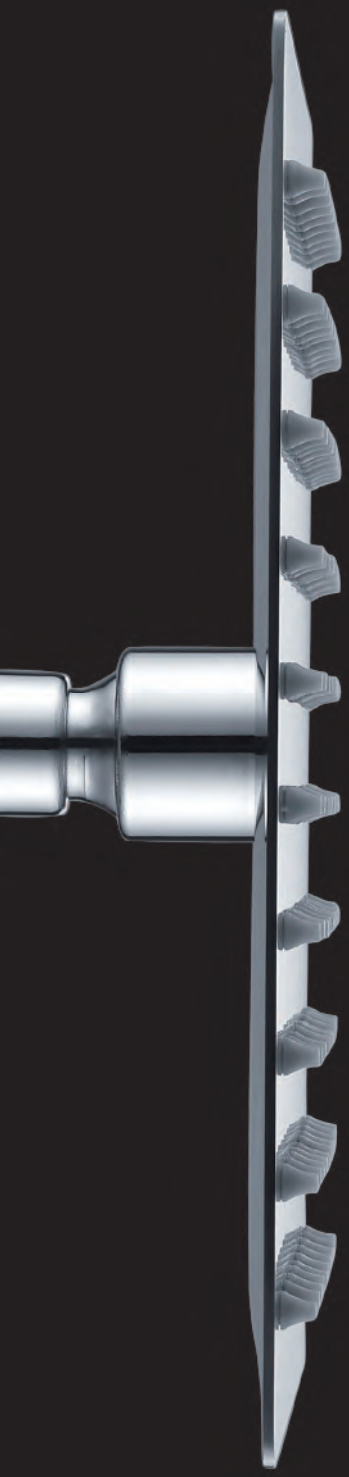

ROCIADORES

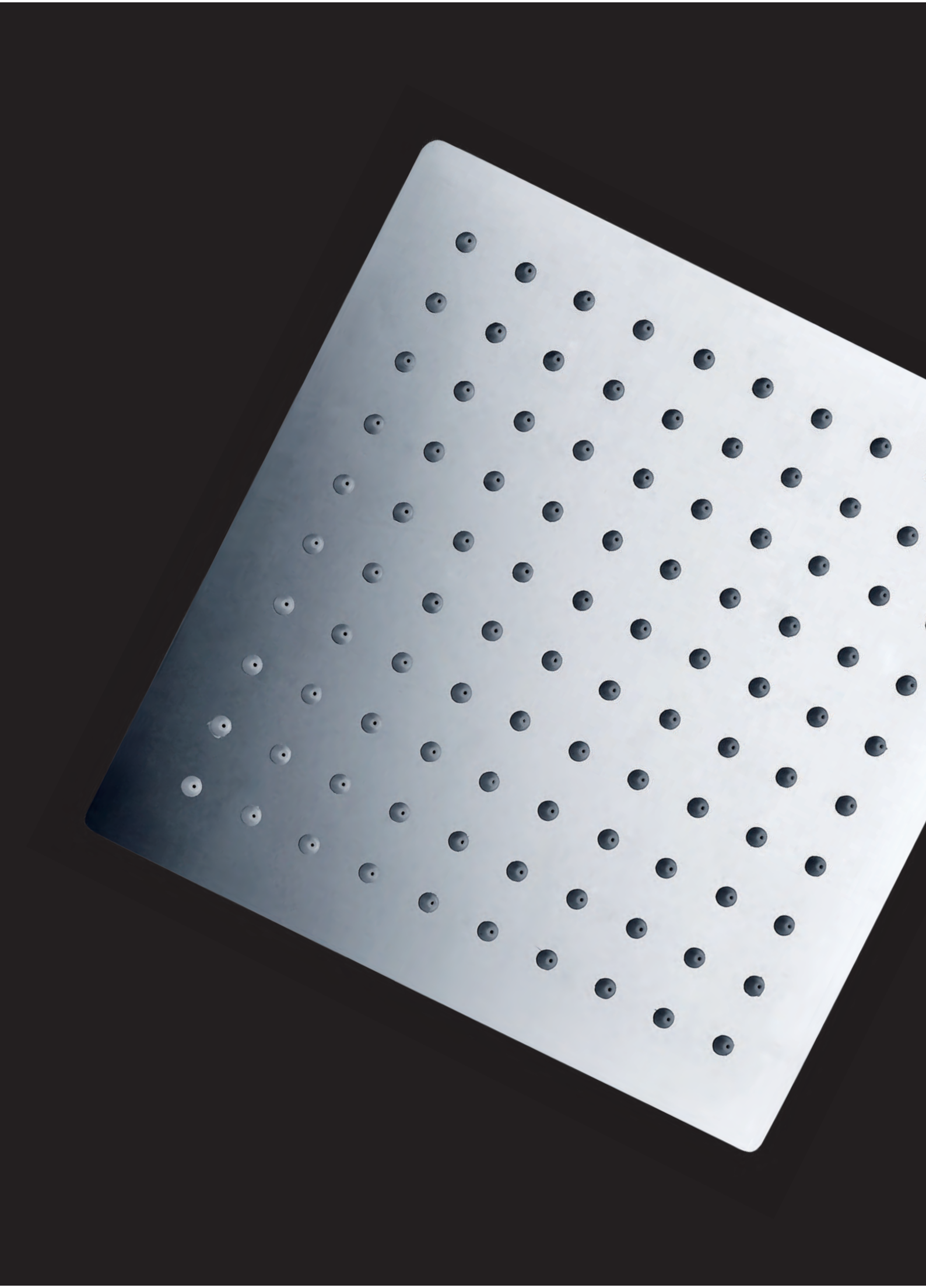

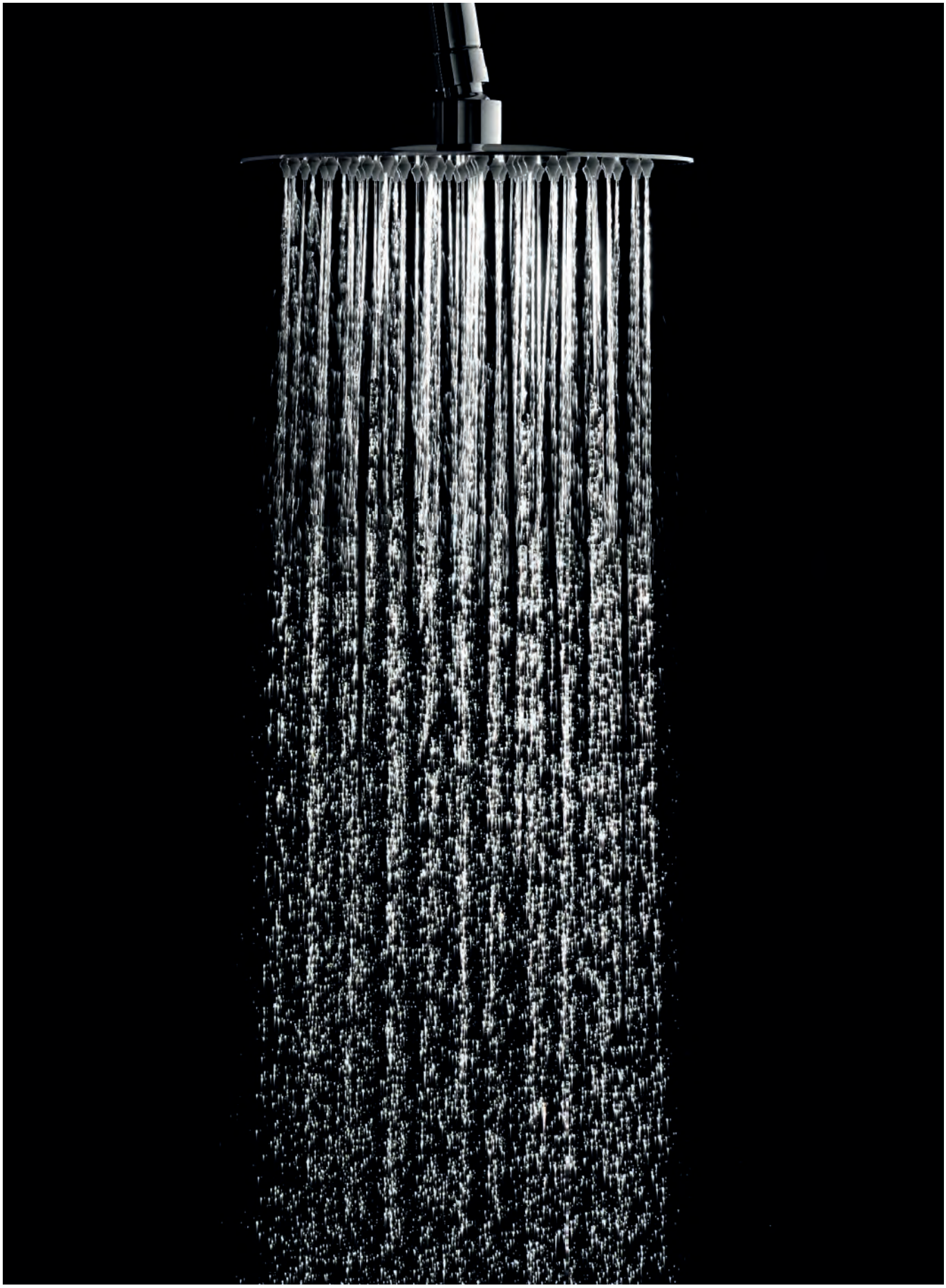

Ref.: RDN001

Dimensiones Ø20cm
Rociador Redondo Extraplano con
Material : Acero Inox S304
Acababo : Cromado

9 780201 372823

Ref.: RDN002

Dimensiones Ø25cm
Rociador Redondo Extraplano con
Material : Acero Inox S304
Acababo : Cromado

9 780201 373028

Ref.: RDN003

Dimensiones Ø30cm
Rociador Redondo Extraplano con
Material : Acero Inox S304
Acababo : Cromado

9 780201 372922

Ref.: RDN004

Dimensiones Ø40cm
Rociador Redondo Extraplano con
Material : Acero Inox S304
Acababo : Cromado

9 780201 373127

Ref.: **RDC001**

Dimensiones 20X20cm
Rociador Cuadrado Extraplano
Material : Acero Inox S304
Acababo : Cromado

9 780201 373226

Ref.: **RDC003**

Dimensiones 30X30cm
Rociador Cuadrado Extraplano
Material : Acero Inox S304
Acababo : Cromado

9 780201 373424

Premarco 30x30cm
Ref.: **PTC030**

8 410201 169628

Premarco 30x30cm negro
Ref.: **PTC030/NG**

8 410201 320623

Premarco 30x30cm blanco
Ref.: **PTC030/BL**

8 410201 319627

Ref.: **RDC002**

Dimensiones 25X25cm
Rociador Cuadrado Extraplano
Material : Acero Inox S304
Acababo : Cromado

9 780201 373325

Ref.: **RDC004**

Dimensiones 40X40cm
Rociador Cuadrado Extraplano
Material : Acero Inox S304
Acababo : Cromado

9 780201 373523

Premarco 40x40cm
Ref.: **PTC040**

8 410201 170624

Premarco 40x40cm
Ref.: **PTC040/NG**

Ref.: RDN001/BL

Dimensiones Ø20cm
Rociador Redondo acero inox. S.304
Acababo : Blanco mate

8 410201 305620

Ref.: RDN002/BL

Dimensiones Ø25cm
Rociador Redondo acero inox. S.304
Acababo : Blanco mate

8 410201 309628

Ref.: RDN003/BL

Dimensiones Ø30cm
Rociador Redondo acero inox. S.304
Acababo : Blanco mate

8 410201 311621

Ref.: RDN001/NG

Dimensiones Ø20cm
Rociador Redondo acero inox. S.304
Acababo : : Negro mate

8 410201 303626

Ref.: RDN002/NG

Dimensiones Ø25cm
Rociador Redondo acero inox. S.304
Acababo : : Negro mate

8 410201 308621

Ref.: RDN003/NG

Dimensiones Ø30cm
Rociador Redondo acero inox. S.304
Acababo : : Negro mate

8 410201 310624

Ref.: RDC001/BL

Dimensiones 20X20cm
Rociador Cuadrado acero inox. S.304
Acababo : Blanco mate

8 410201 306627

Ref.: RDC002/BL

Dimensiones 25X25cm
Rociador Cuadrado acero inox. S.304
Acababo : Blanco mate

8 410201 307624

Ref.: RDC003/BL

Dimensiones 30X30cm
Rociador Cuadrado acero inox. S.304
Acababo : Blanco mate

8 410201 313625

Ref.: RDC001/NG

Dimensiones 20X20cm
Rociador Cuadrado acero inox. S.304
Acababo : Negro mate

8 410201 304623

Ref.: RDC002/NG

Dimensiones 25X25cm
Rociador Cuadrado acero inox. S.304
Acababo : Negro mate

8 410201 302629

Ref.: RDC003/NG

Dimensiones 30X30cm
Rociador Cuadrado acero inox. S.304
Acababo : Negro mate

8 410201 312628

Ref.: RDC004/NG

Medida 40x40cm
Rociador Cuadrado acero inox. S.304
Acababo : Negro mate

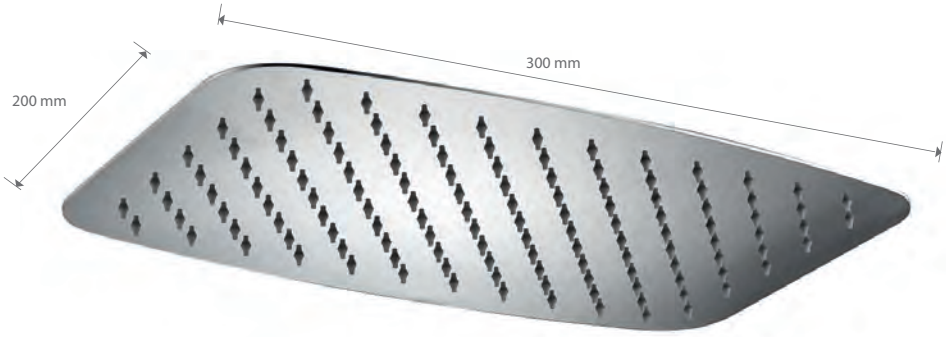

Ref.: **RDR001**

Dimensiones 20x30 cm
Rociador ovalado extraplano
Material : Acero Inox S304
Acababo : Cromado

9 780201 373820

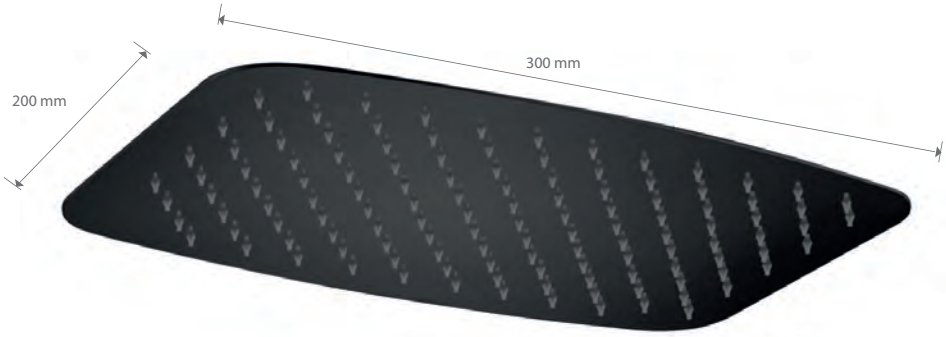

Ref.: **RDR001/NG**

Dimensiones 20x30 cm
Rociador ovalado extraplano
Material : Acero Inox S304
Acababo :Negro mate

Ref.: **RDR002**

Dimensiones 25x40 cm
Rociador ovalado extraplano
Material : Acero Inox S304
Acababo : Cromado

8 410201 194620

PROFESSIONAL
IMEX
DESIGN

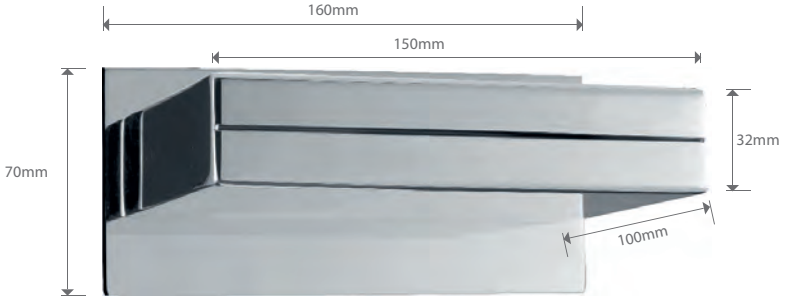

Ref.: **RDF002**

Material : Acero Inox S304
Acababo : Cromado

9 780201 373622

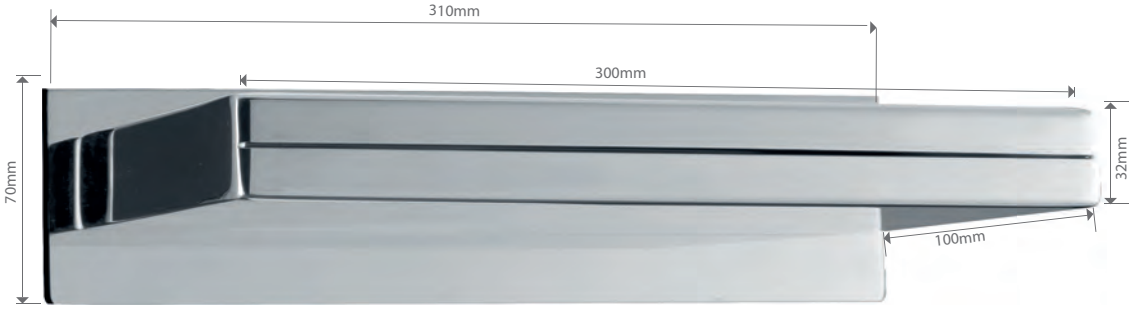

Ref.: **RDF003**

Material : Acero Inox S304
Acababo : Cromado

8 410201 193623

Material : Acero Inox S304
Acababo : Cromado
Tres salidas
Incluye premarco

Ref.: **RDG590**
(dimensiones 59x48 cm)
Sin premarco

Ref.: **RDG590/P**
Con premarco
(recomendado)

8 410201 234623

8 410201 544623

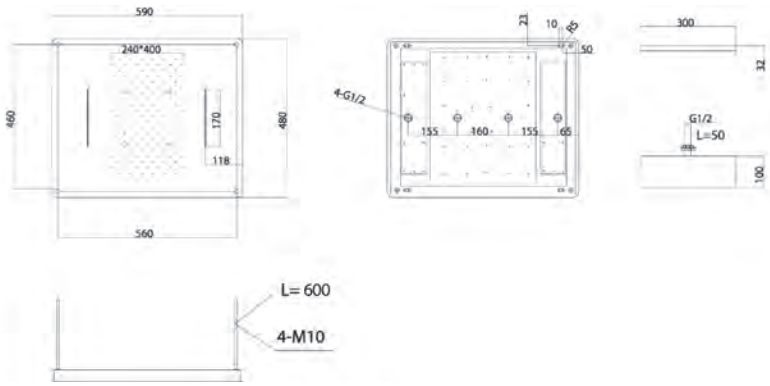

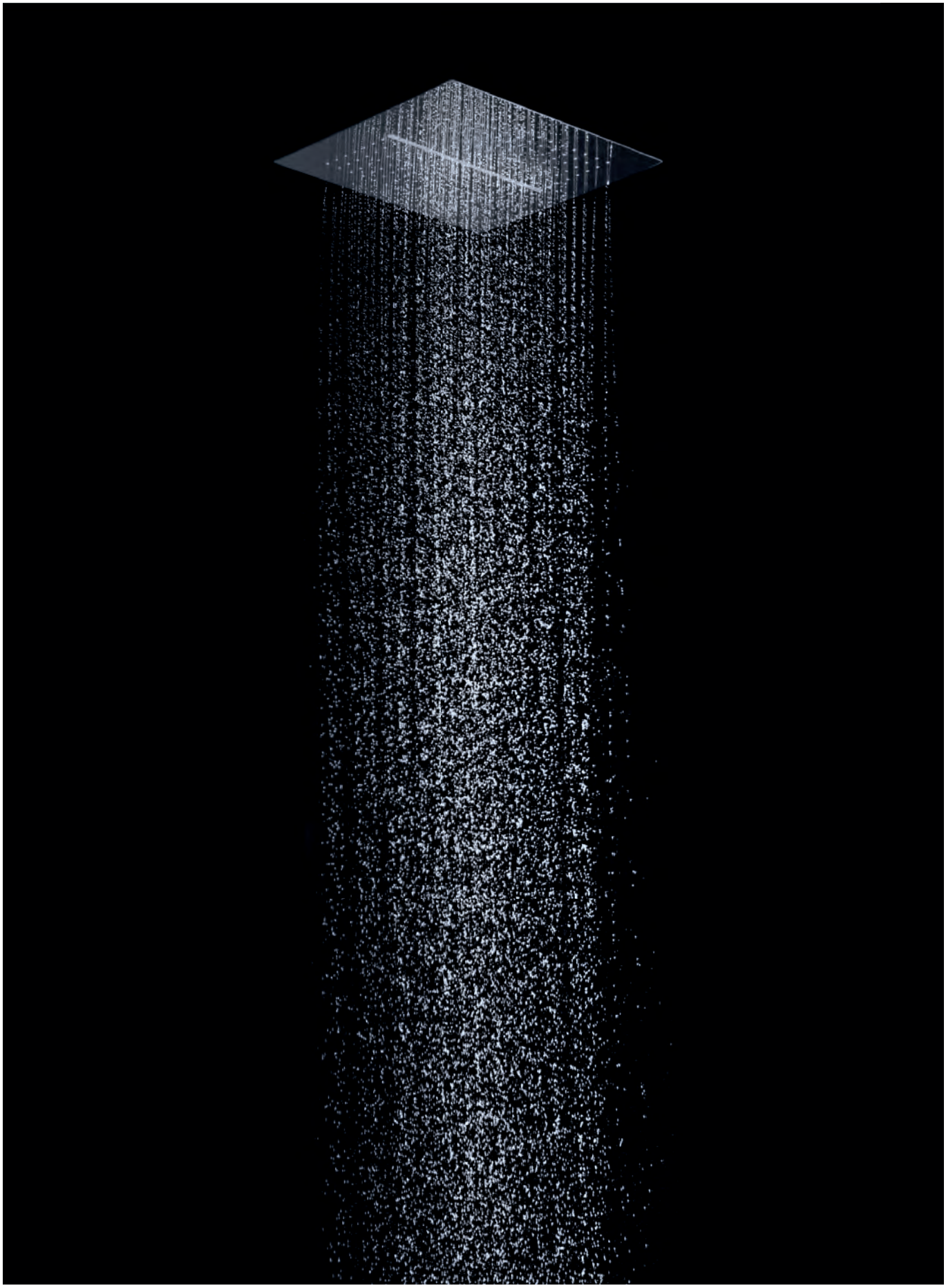

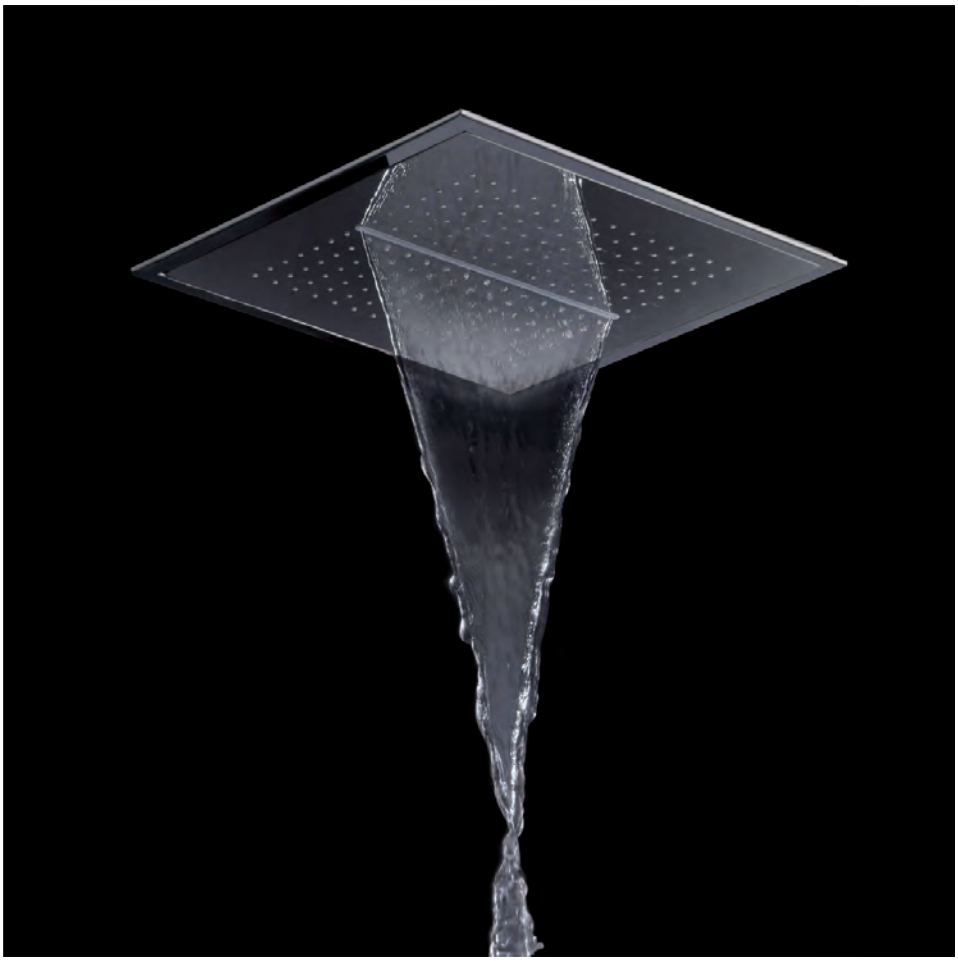

Ref.: RDG400 (dimensiones 40x40 cm)

Material : Acero Inox S304
Acababo : Cromado
Dos salidas
Incluye premarco

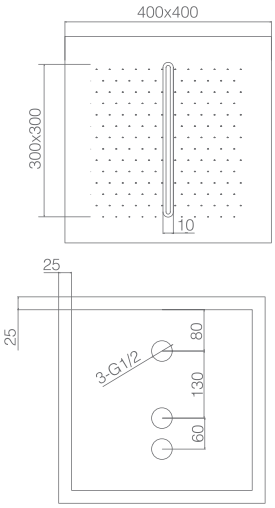

8 410201 314622

Ref.: **RPS490**

Material : Acero Inox S304
Acababo : Cromado
Rociador cuadrado salida pared
2 funciones. Efecto lluvia y efecto cascada.

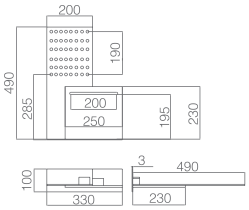

8 410201 519621

Ref.: **RPS490/NG**

Material : Acero Inox S304
Acababo : Negro mate
Rociador cuadrado salida pared
2 funciones. Efecto lluvia y efecto cascada.

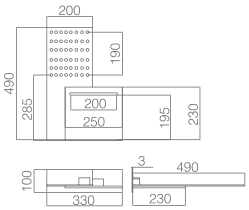

8 410201 524625

BIDÉS EMPOTRADOS

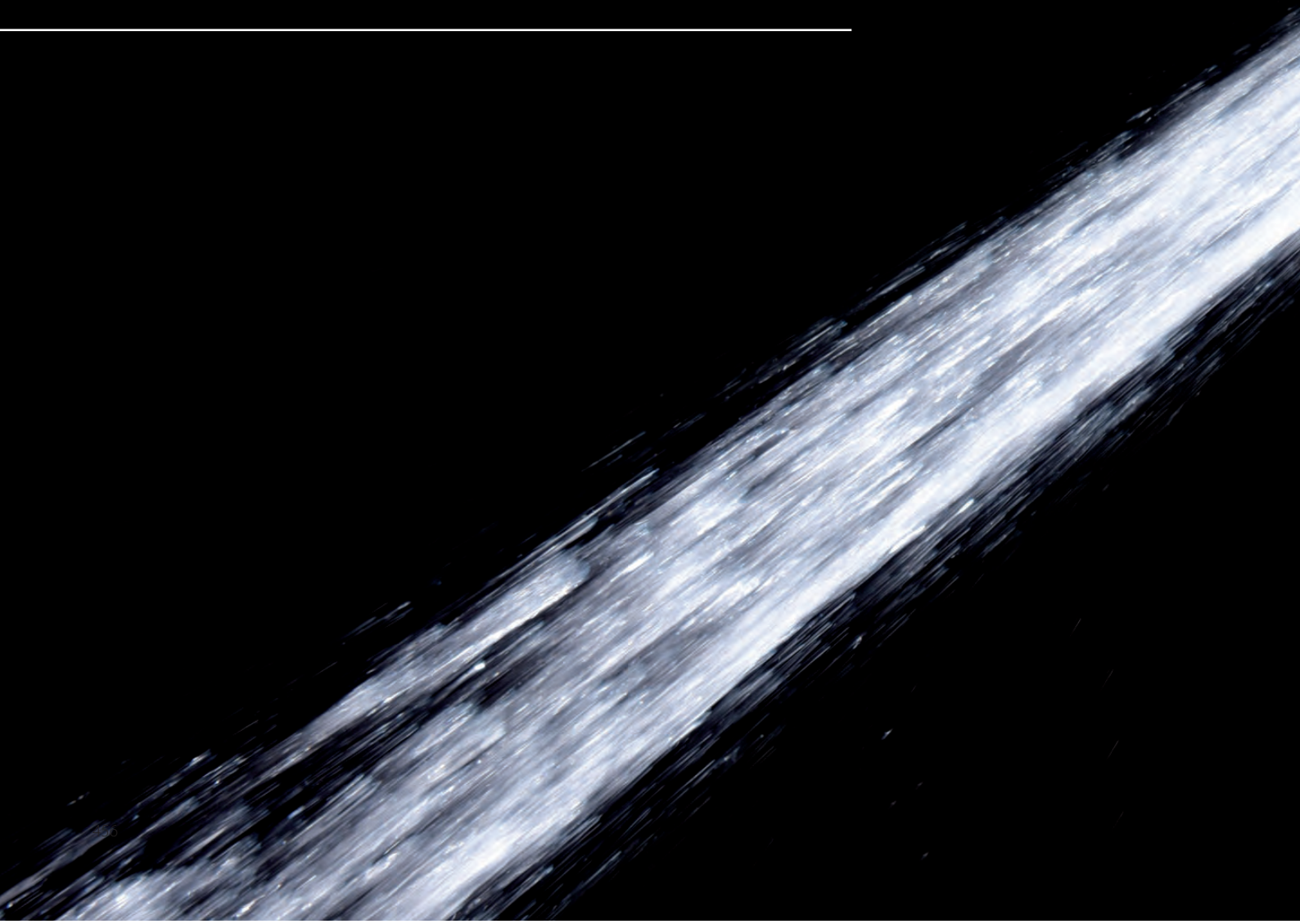

MUNICH

SERIE

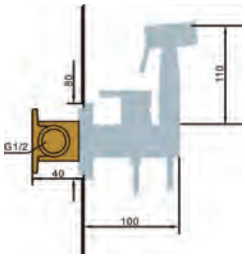

Ref.: RDM001

Griferia empotrada de bidé.
Agua fria y caliente.
Mango de 1 posición.
Latón cromado.
Flexo de acero reforzado de 100 cm antiexplosión.
Tapón especial pre-montaje en latón cromado, alta resistencia.

9 780201 373929

MUNICH
NEGRO MATE

SERIE

Ref.: RDM001/NG

Griferia empotrada de bidé.
Agua fria y caliente.
Mango de 1 posición.
Latón negro mate.
Flexo PVC de 100 cm antiexplosión.
Tapón especial pre-montaje en latón cromado, alta resistencia.

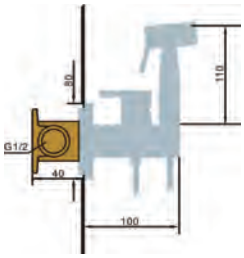

8 410201 354628

SUECIA

SERIE

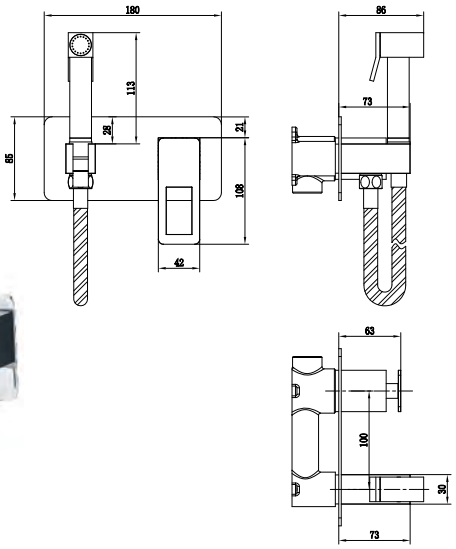

Ref.: BDC032-5/CR

Griferia empotrada de bidé.
Agua fria y caliente.
Mango de 1 posición.
Latón cromado.
Flexo de acero reforzado de 100 cm antiexplosión.

Cuerpo empotrado directo a pared, sin caja de registro.

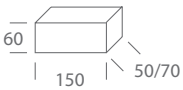

SUECIA

SERIE

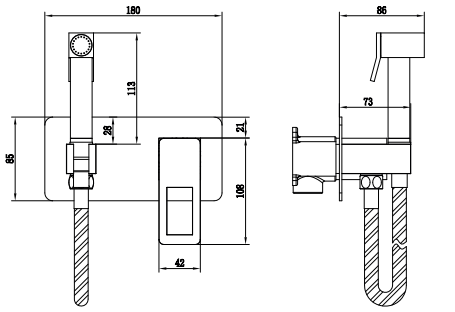

Ref.: BDC032-5/NG

Griferia empotrada de bidé.
Agua fria y caliente.
Mango de 1 posición.
Latón negro mate.
Flexo PVC de 100 cm antiexplosión.

Cuerpo empotrado directo a pared, sin caja de registro.

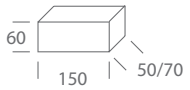

8 410201 473626

SUECIA

SERIE

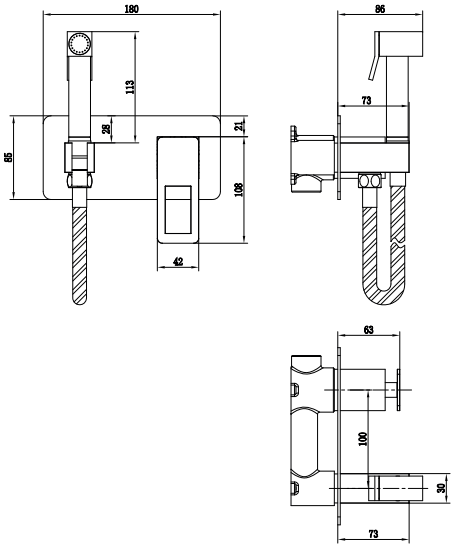

Ref.: BDC032-5/NOR

Griferia empotrada de bidé.
Agua fria y caliente.
Mango de 1 posición.
Latón negro mate oro rosa.
Flexo de PVC de 100 cm.

8 410201 474623

5 YEARS

Cuerpo empotrado directo a pared, sin caja de registro.

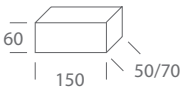

SUECIA

SERIE

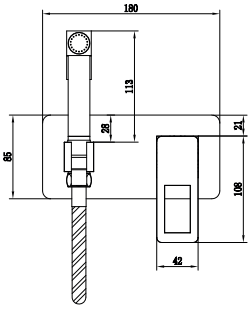

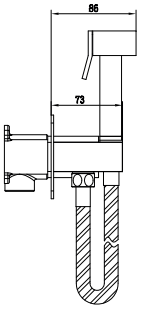

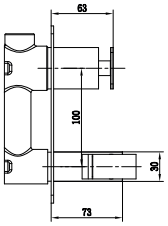

Ref.: BDC032-5/NGOLD

Griferia empotrada de bidé.
Agua fria y caliente.
Mango de 1 posición.
Latón negro mate oro brillo.
Flexo de PVC de 100 cm.

Cuerpo empotrado directo a pared, sin caja de registro.

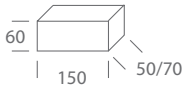

8 410201 475620

MAUI

SERIE

Ref.: RDM004/CR

Griferia empotrada de bidé.
Agua fría y caliente.
Mango de dos posiciones.
Latón cromado.
Flexo de acero reforzado de 100 cm antiexplosión.

8 410201 132622

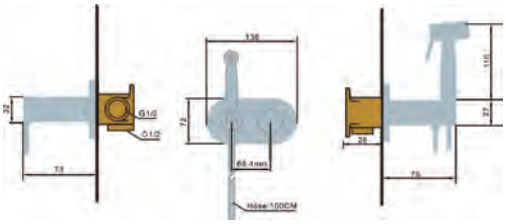

IRLANDA

SERIE

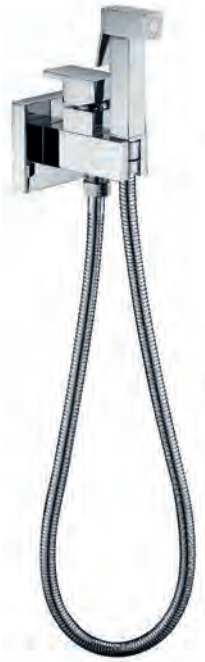

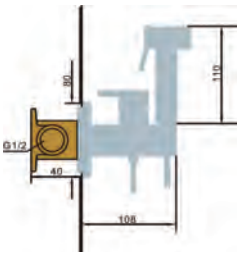

Ref.: RDM003

Griferia empotrada de bidé.
Agua fria y caliente.
Mango de 1 posición
Latón cromado.
Flexo de acero reforzado de 100 cm antiexplosión.

8 478023 772945

Conexion W.C.

NESS

SERIE

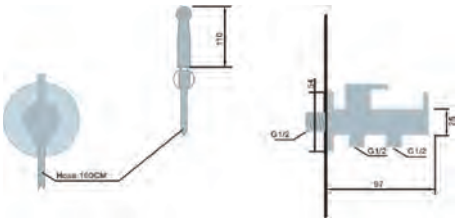

Conexion W.C.

Ref.: **RDM005**

Griferia empotrada de bidé.
Agua fria.
Mango una posición.
Latón cromado.
Flexo acero reforzado de 100 cm.
Latiguillo de conexión al WC no incluído.

8 410201 135623

ACCESSORIOS DE DUCHA

skin

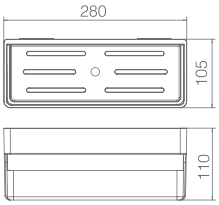

Ref.: ABL006

Material : PVC
Acabado : Blanco mate

8 410201 253624

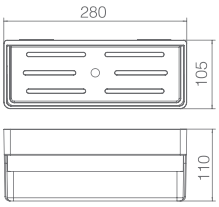

Ref.: ANG005

Material : PVC
Acabado : Negro mate

8 410201 254621

BARRA TOALLERO INTERIOR MUEBLE

Ref.: **SPA001**

Material : Acero
Acabado : Cromo

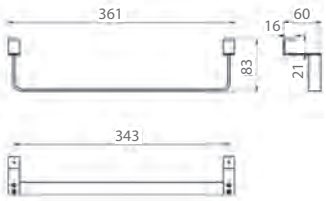

Ref.: **SPA001/NG**

Material : Acero
Acabado : negro mate

PROFESSIONAL
IMEX
DESIGN

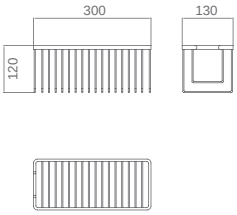

Ref.: **ADF002**

Material : Acero Inox S304
Acabado : Cromado

9 780201 374223

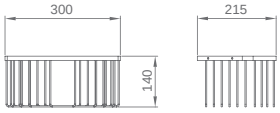

Ref.: ADR001

Material : Acero Inox S304
Acabado : Cromado

9 780201 374025

5 YEARS

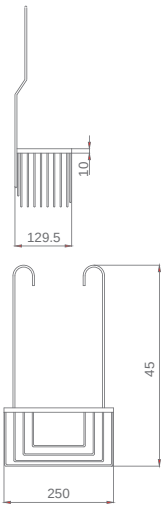

Ref.: ADG003 (PARA GRIFERIA)

Material : Acero Inox S304
Acabado : Cromado

9 780201 374124

5 YEARS

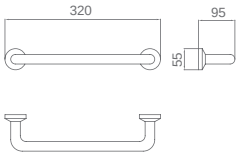

Ref.: AAS004

Material : Latón
Acabado : Cromado

9 780201 374322

5 YEARS

MANGOS DE DUCHA

AUSTIN

SERIE

Ref.: MDA008/CR

Modelo Austin cromado
Mangos de ducha 3 posiciones
Mango de ducha de ABS, ergonómico y antical.
Diámetro 12 cm

8 410201 136620

Ref.: MDA008/NG

Modelo Austin, acabado negro mate.
Mangos de ducha 3 posiciones
Mango de ducha de ABS, ergonómico y antical.
Diámetro 12 cm

8 410201 138624

Ref.: MDA008/BL

Modelo Austin, acabado blanco mate.
Mangos de ducha 3 posiciones
Mango de ducha de ABS, ergonómico y antical.
Diámetro 12 cm

8 410201 137627

NEW YORK

SERIE

Ref.: MDN009/CR

Modelo New York
Mango de ducha con pulsador de 3 posiciones
Mango de ducha de ABS, ergonómico y antical
Diámetro 8 cm

8 410201 139621

Ref.: MDN009/NG

Modelo New York, acabado negro mate.
Mango de ducha con pulsador de 3 posiciones
Mango de ducha de ABS, ergonómico y antical
Diámetro 8 cm

8 410201 141624

Ref.: MDN009/BL

Modelo New York, acabado blanco mate.
Mango de ducha con pulsador de 3 posiciones
Mango de ducha de ABS, ergonómico y antical
Diámetro 8 cm

8 410201 140627

HENK

SERIE

Ref.: MDH013

Modelo Henk cromado
Mangos de ducha 1 posición.
Mango de ducha de ABS, ergonómico y antical.

8 410201 388623

Ref.: MDH013/NG

Modelo Henk negro
Mangos de ducha 1 posición.
Mango de ducha de ABS, ergonómico y antical.

8 410201 480624

Ref.: MDH013/BL

Modelo Henk blanco
Mangos de ducha 1 posición.
Mango de ducha de ABS, ergonómico y antical.

8 410201 481621

GENOVA

SERIE

Ref.: MDV014

Modelo Génova
Mango de ducha de 1 posición.
Mango de ducha de ABS, ergonómico y antical

8 410201 389620

Ref.: MDV014/NG

Modelo Génova
Mango de ducha de 1 posición.
Mango de ducha de ABS, ergonómico y antical

8 410201 482628

Ref.: MDV014/BL

Modelo Génova
Mango de ducha de 1 posición.
Mango de ducha de ABS, ergonómico y antical

8 410201 483625

Posición
Especial Turbo

KANSAS

SERIE

Ref.: MDK011

Modelo Kansas
Mango de ducha con pulsador de 2 posiciones,
de ABS, ergonómico y antical

8 410201 143628

NEVADA

SERIE

Ref.: MDN012

Modelo Nevada
Mango de ducha 4 posiciones de ABS,
ergonómico y antical
Diámetro 8,5 cm

8 410201 144625

Ref.: **MDD010**

Modelo Denver
Mangos de ducha 3 posiciones
Mango de ducha de ABS,
ergonómico y antical
Diámetro 10 cm

8 410201 142621

Ref.: **MDM006**

Modelo Miami
Mangos de ducha 3 posiciones
Mango de ducha de
ABS,ergonómico y antical
Diámetro 10 cm

8 410201 167624

Ref.: **MDG004**

Modelo Houston
Mangos de ducha 3 posiciones.
Mango de ducha de
ABS,ergonómico y antical
Diámetro 9,5 cm

9 780201 374728

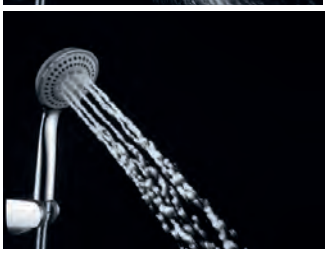

Ref.: MDC003

Modelo Orlando
Mangos de ducha 3 posiciones.
Mango de ducha de
ABS,ergonómico y antical
Diámetro 9,5 cm

9 780201 374629

Ref.: MDL005

Modelo Chicago
Mangos de ducha 5 posiciones.
Mango de ducha de
ABS,ergonómico y antical
Diámetro 8,5 cm

9 780201 374827

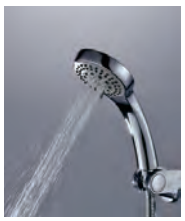

Ref.: MDB002

Modelo Boston.
Mangos de ducha 1 posición
Mango de ducha de
ABS,ergonómico y antical
Diámetro 10 cmv

9 780201 374520

Ref.: MDL001

Modelo Dallas
Mangos de ducha 1 posición
Mango de ducha de
ABS,ergonómico y antical
Diámetro 6 cm

9 780201 374421

VÁLVULAS DE CLICK CLACK Y COMPLEMENTOS

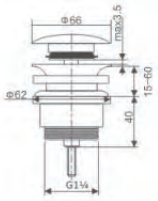

Ref.: **VCC007**(blanco mate)

Apta para todos los lavabos y bidés, con o sin rebosadero.
Sistema de apertura/cierre garantizado para ciclos de 20.000 usos.
Rosca inferior de 1 1/4.
Sistema antical.
Fabricadas en latón, blanco mate integral.
Montaje rápido y sencillo.

8 478023 772983

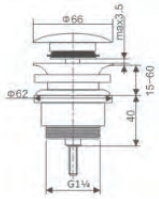

Ref.: **VCC008**(negro mate)

Apta para todos los lavabos y bidés,con o sin rebosadero.
Sistema de apertura/cierre garantizado para ciclos de 20.000 usos.
Rosca inferior de 1 1/4.
Sistema antical.
Fabricadas en latón, negro mate.
Montaje rápido y sencillo.

8 478023 772990

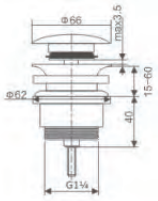

Ref.: **VCC003**(cerámica blanco brillo)

Apta para todos los lavabos y bidés,con o sin rebosadero.
Sistema de apertura/cierre garantizado para ciclos de 20.000 usos.
Rosca inferior de 1 1/4.
Sistema antical.
Fabricadas en latón, cromado, con tapa cerámica blanca.
Montaje rápido y sencillo.

8 478023 770255

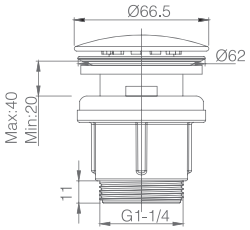

Ref.: **VCC009**

Apta para todos los lavabos y bidés,con o sin rebosadero.
Sistema de apertura/cierre garantizado para ciclos de 20.000 usos.
Rosca inferior de 1 1/4.
Sistema antical.
Fabricadas en PVC y acero S304, cromado.
Montaje rápido y sencillo.

8 410201 252627

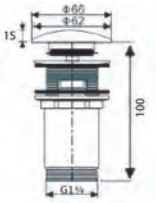

Ref.: **VCC010**

Apta para todos los lavabos de sobremesa tipo bol.
Sistema de apertura/cierre garantizado para ciclos de 20.000 usos.
Rosca inferior de 1 1/4.
Sistema antical.
Fabricadas en latón, cromado.
Montaje rápido y sencillo.
Sin rebosadero.

8 410201 372622

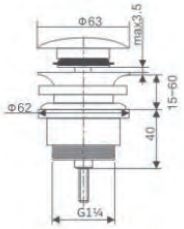

Ref.: **VCC001**

Apta para todos los lavabos y bidés, con o sin rebosadero.
Sistema de apertura/cierre garantizado para ciclos de 20.000 usos.
Rosca inferior de 1 1/4.
Sistema antical.
Fabricadas en latón,cromado.
Montaje rápido y sencillo.

9 780201 375022

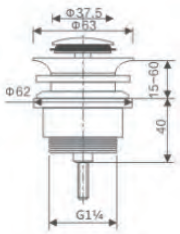

Ref.: **VCC002**

Apta para todos los lavabos y bidés, con o sin rebosadero.
Sistema de apertura/cierre garantizado para ciclos de 20.000 usos.
Rosca inferior de 1 1/4.
Sistema antical.
Fabricadas en latón, cromado.
Montaje rápido y sencillo.

9 780201 375121

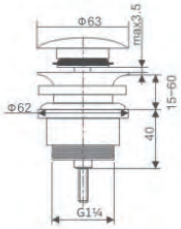

Ref.: **VCC006**

Apta para todos los lavabos y bidés, con o sin rebosadero.
Sistema de apertura/cierre garantizado para ciclos de 20.000 usos.
Rosca inferior de 1 1/4.
Sistema antical.
Fabricadas en latón,cromado.
Montaje rápido y sencillo.

8 478023 772976

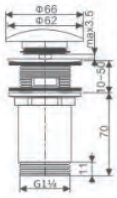

Ref.: **VCC005** (Larga)

Apta para todos los lavabos y bidés,con o sin rebosadero.
Sistema de apertura/cierre garantizado para ciclos de 20.000 usos.
Rosca inferior de 1 1/4.
Sistema antical.
Fabricadas en latón, cromado.
Montaje rápido y sencillo.

8 478023 772969

Ref.: FLX001
Flexo de ducha de acero reforzado, extensible de 150 a 170 cm.

9 780201 375428

Ref.: FLX002
Flexo de ducha de PVC de 150cm.

9 780201 375527

Ref.: FLX003 (Peso 370 gr.)
Flexo de ducha de latón reforzado, extensible de 150 a 170 cm.

8 410201 152620

Ref.: FLX004
Flexo de ducha de acero reforzado, extensible de 170 a 190 cm.

8 410201 153627

Ref.: FLX005/BL (Blanco mate)
Flexo de ducha de PVC de 150cm.

8 410201 145622

Ref.: FLX005/NG (Negro mate)
Flexo de ducha de PVC de 150cm.

8 410201 146629

Ref.: **SFR001**

9 780201 375220

Ref.: **SFR001/BL** (Blanco mate)

8 410201 149620

Ref.: **SFR001/NG** (Negro mate)

8 410201 150626

Ref.: **SFD002**

9 780201 375329

Ref.: **SFD002/BL** (Blanco mate)

8 410201 147626

Ref.: **SFD002/NG** (Negro mate)

8 410201 148623

Ref.: **KITR01**

Modelo Rex
Mango de ducha 5 posiciones, de ABS, ergonómico y antical.
Flexo de acero reforzado extensible 170/190cm, con terminaciones en latón cromado.
Soporte de ABS orientable y dirigible

8 410201 199625

Caño de bañera de latón plegable

Material : Latón
Acababo : Cromado

Ref.: **CBP001**

8 410201 202622

Material : Latón y zamak
Acababo : Cromado

Ref.: **SCL001**

Sifon cromado visto redondo
Bote sifónico

8 478023 770262

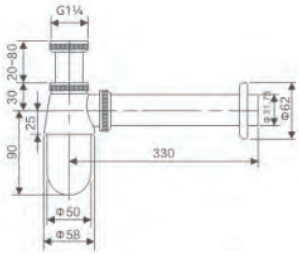

Material : Latón y zamak
Acababo : Cromado

Ref.: **SCL002**

Sifon cromado visto redondo
Bote sifónico

8 478023 770279

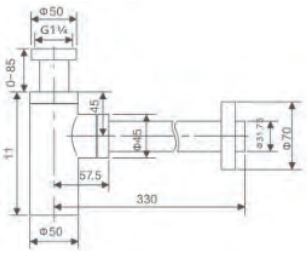

Material : Latón y zamak
Acababo : Blanco mate

Ref.: **SCL002/BL**

Sifon blanco mate visto redondo
Bote sifónico

8 410201 330622

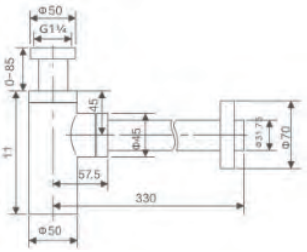

Material : Latón y zamak
Acababo : Negro mate

Ref.: **SCL002/NG**

Sifon negro mate visto redondo
Bote sifónico

8 410201 262626

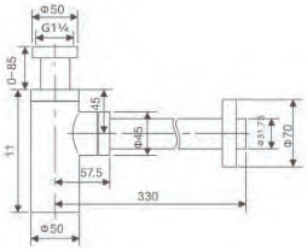

Material : Latón y zamak
Acababo : Cromado

Ref.: **SCL003**

Sifon cromado visto cuadrado
Bote sifónico

8 410201 100621

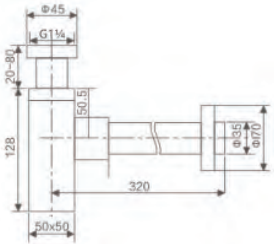

COMPLEMENTOS Y REPUESTOS

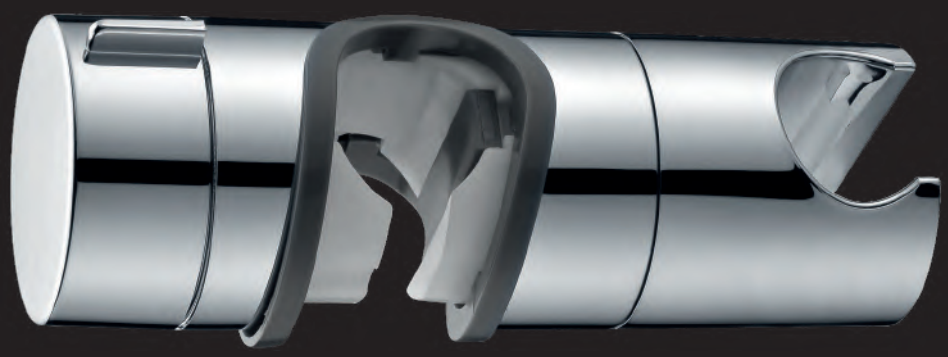

Ref.: **BPR001** (latón)

9 780201 375626

Ref.: **BPR001/NG**

8 410201 331629

Ref.: **BTR006** (latón)

9 780201 376029

Ref.: **BTR006/NG**

9 780201 379693

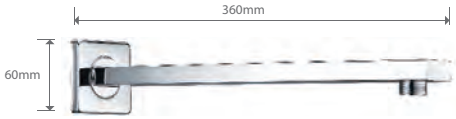

Ref.: **BPC003** (latón)

9 780201 375824

Ref.: **BPC003/NG**

8 410201 316626

Ref.: **BTC007** (latón)

9 780201 376128

Ref.: **BTC007/NG**

8 410201 318620

PROFESSIONAL
IMEX
DESIGN

Ref.: **BPF002** (latón)

9 780201 375725

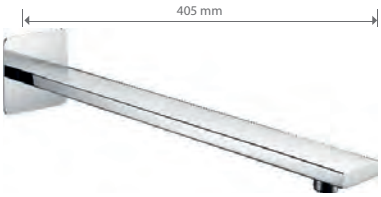

Ref.: **BPC005**

8 410201 520627

Ref.: **BPC005/NG**

8 410201 530626

Ref.: **BPE004** (latón)

9 780201 375923

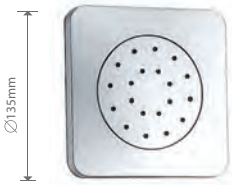

Ref.: **JCD002** (latón)

9 780201 376326

Ref. :**SMD005**

8 410201 187622

Ref. :**RR0001**

IV

8 410201 172628

Ref. :**RR0002**

IV

8 410201 189626

Ø24mm

Ref. :**RR0003**

Ø28mm

Ref. :**RR0004**

8 410201 173625

8 410201 174622

Ref. :**SMD006**

8 410201 204626

Ref. :**RR0006**
Cartucho cerámico 35 mm

8 410201 176626

Ref. :**RR0007**
Cartucho cerámico 35 mm

8 410201 177623

Ref. :**RR0005**

8 410201 175629

Ref. :**SMD004**

8 410201 186625

Ref. :**RR0017**

8 410201 205623

Ref. :**RR0008**
Cartucho termostatico VERNET

8 410201 178620

Ref. : **RR0009**
Cartucho termostatico SEDAL

8 410201 179627

Ref.: **RR0011**

8 410201 243625

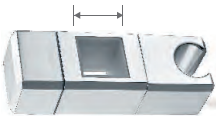

Ref.: **RR0016**

8 410201 182627

Ref.: **SMD003**

8 410201 185628

Ref.: **RR0012**

8 410201 244622

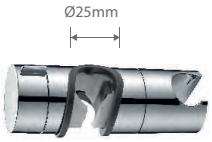

Ref.: **RR0014**

8 410201 180623

Ref.: **SMD002**

8 410201 184621

Ref.: **RR0013**

8 410201 245629

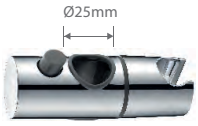

Ref.: **RR0015**

8 410201 181620

Ref.: **SMD001**

8 410201 183624

MONTAJE SISTEMAS DE DUCHA

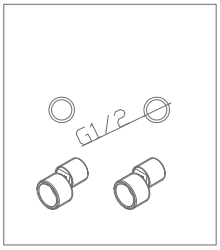

Paso 1

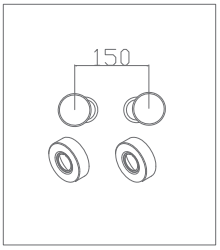

Paso 2

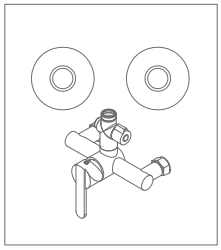
Paso 3

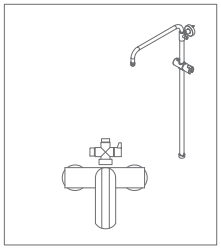
Paso 4

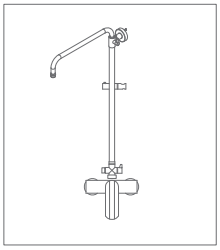
Paso 5

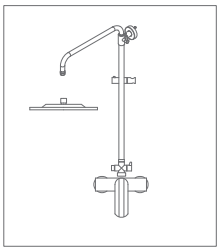
Paso 6

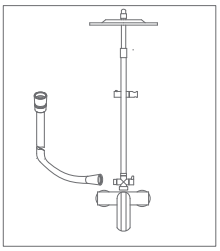
Paso 7

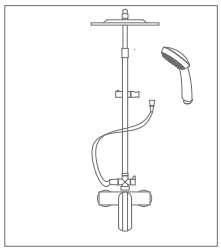
Paso 8

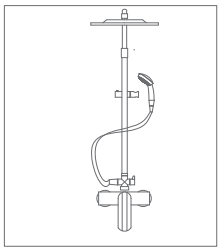
Paso 9

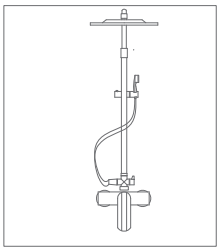
Paso 10

INSTRUCCIONES DE MONTAJE EMPOTRADAS DE DUCHA

Paso 1

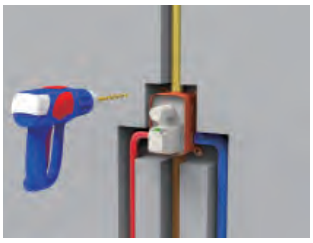
Paso 2

Paso 3

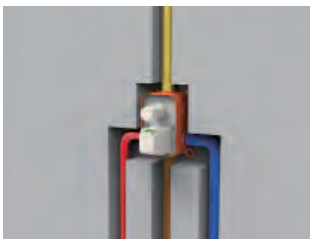
Paso 4

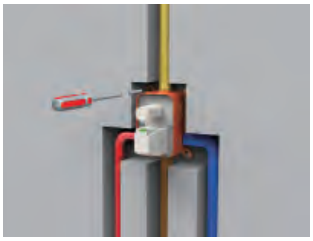
Paso 5

Paso 6

Paso 7

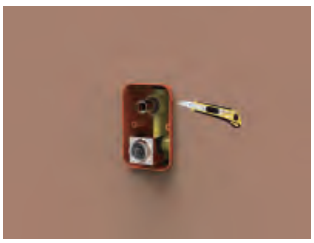
Paso 8

Paso 9

INSTRUCCIONES DE MONTAJE MODELO MAUI

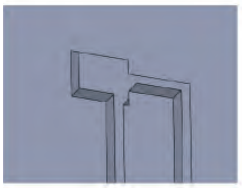
Paso 1

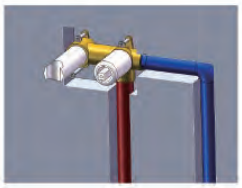
Paso 2

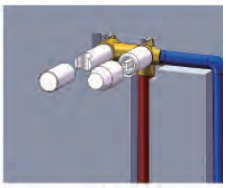
Paso 3

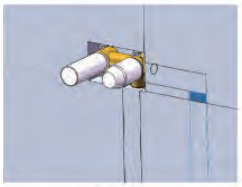
Paso 4

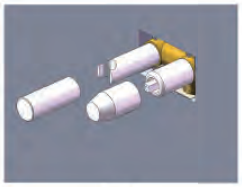
Paso 5

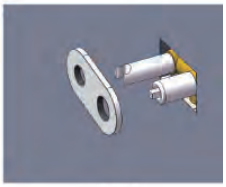
Paso 6

Paso 7

Paso 8

Paso 9

INSTRUCCIONES DE MONTAJE MODELO MUNICH

Paso 1

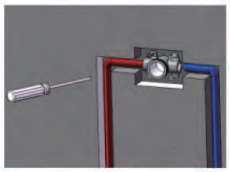
Paso 2

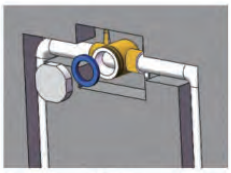
Paso 3

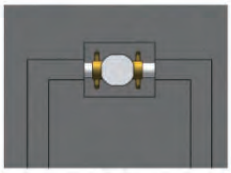
Paso 4

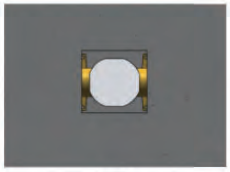
Paso 5

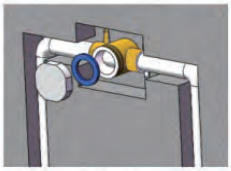
Paso 6

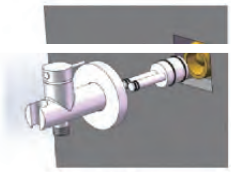
Paso 7

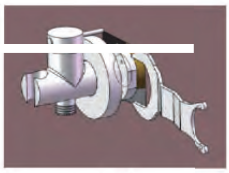
Paso 8

Paso 9

DATOS TÉCNICOS MODELOS MUNICH Y MAUI

· Presión de ejercicio recomendada 1-5 BAR
· Presión máxima de prueba -16 BAR
· Temperatura máxima del agua -80
· Temperatura recomendada -40
· Diferencia de presión entre agua caliente y fría 1.5 BAR
· Se aconseja la instalación de filtros en las entradas de agua.

INSTRUCCIONES DE MONTAJE

· Montar la parte empotrada y poner el azulejo. Respetar las indicaciones de nivel mínimo de azulejo especificado en la pieza.
· Una vez acabado el montaje del azulejo proceder a desmontar la placa protectora desenroscando los tornillos
· Sacar la placa
· Montar el cuerpo vigilando que la goma en forma de 8 (fg. 5/3) no se mueva de la posición original. Posicionar primero los dos tornillos laterales y después los siguientes.

EXPOSITORES

Ref.: **1EXP0015-N**

Ref.: **1EXP0015-B**

Ref.: **1EXP0017-N**

Ref.: **1EXP0017-B**

EXPOSITORES

Ref.: **1EXP0020**

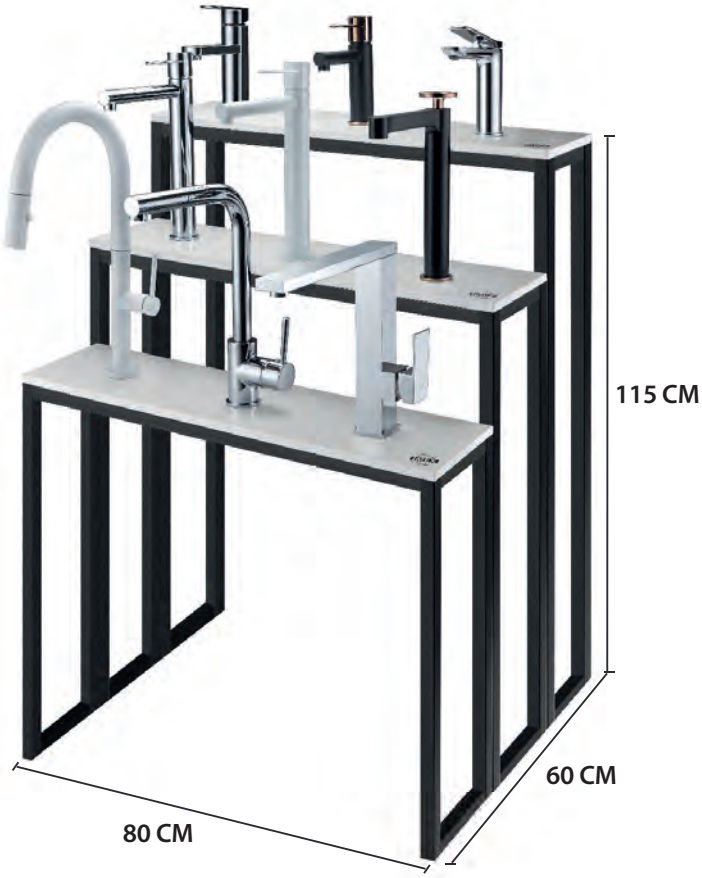

Ref.: **1EXP0022**

Ref.: **1EXP0014-N**

EXPOSITORES

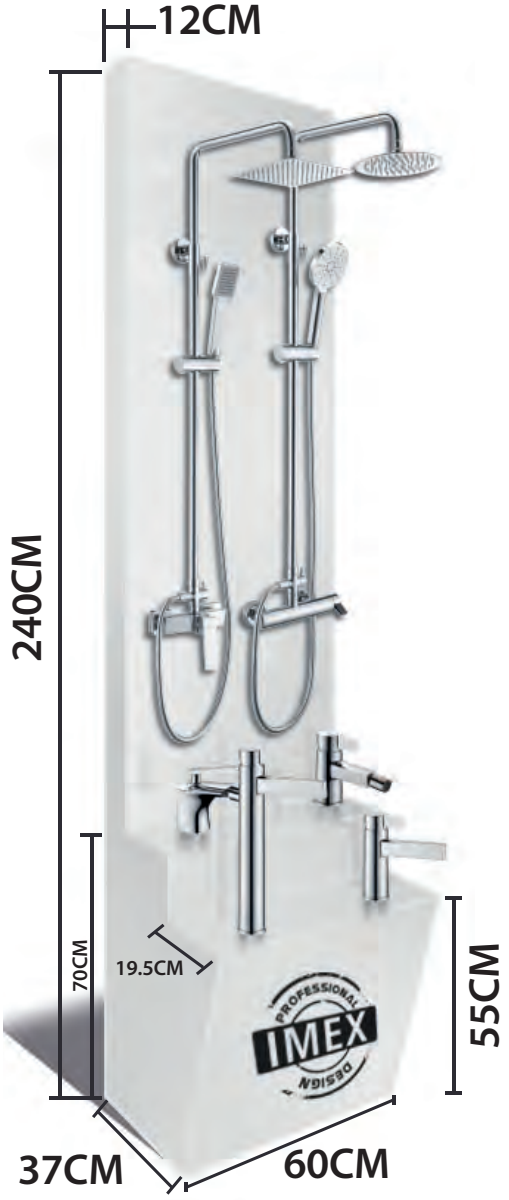

Ref.: **1EXP0019-B**

Ref.: **1EXP0019-N**

EXPOSITORES

Ref.: **1EXP0024**

Ref.: **1EXP0023**

Ref.: **1EXP0013-B**

Ref.: **1EXP0013-N**

Ref.: **1EXP0025**

CONDICIONES GENERALES DE VENTA

ENTREGAS

Revise la mercancía a la recepción de la misma.No se aceptará ninguna reclamación sobre mercancía no revisada en el momento de su recepción.El transportista indicará tal efecto en el albarán de entrega.

DEVOLUCIONES

En caso de devolución defina claramente el motivo de la misma.
IMEX aceptará toda devolución que cumpla las siguientes premisas:
-El material deberá tener algún defecto de fabricación.
-El embalaje deberá estar en perfecto estado,de no ser así se le aplicará un recargo de un 10% en factura en concepto de recepción,revisión y manipulacion.

FORMA DE PAGO

Se emitirá recibo a través de entidad bancaria.
Giro máximo 30 días fecha factura
Cualquier impagado que se produzca conllevará el pago de la factura más todos los gastos bancarios ocsionados y retención de todos los pedidos hasta el pago del mismo.

TRIBUNALES

En caso de litigio ambas partes se someterán a los tribunales de Torrent (VALENCIA).

PORTES

Se cargarán 5,50 € de portes para aquellos pedidos que no superen 80 €.

ACTUALIZACIÓN Y MANTENIMIENTO DE LAS COLECCIONES

CAMBIOS EN EL MODELAJE

En ciertas ocasiones, algunos de los artículos suministrados por IMEX PRODUCTS, S.L. , pueden presentar cambios, no sustanciales, en algunos de sus componentes en relación a las fotografías publicadas en catálogo actual.
IMEX PRODUCTS, S.L. se reserva el derecho de efectuar dichos cambios en su modelaje siempre en aras de una mejora tanto del diseño y funcionalidad del producto, como de sus condiciones de venta.

CONSEJOS DE LIMPIEZA Y MANTENIMIENTO

En Imex Products aconsejamos que para realizar la limpieza de nuestra grifería, en acabados negro mate o blanco mate, se utilicen productos no abrasivos y con un Ph neutro, evitando, de este modo, dañar las piezas.

Siguiendo las indicaciones o recomendaciones del fabricante del producto , aconsejamos la utilización de bayeta de microfibra en el proceso de limpieza, finalizando con el secado de las piezas. De esta forma conseguiremos alargar la vida de la grifería.

Video demostrativo