## ENTRANTES

| | | |
|---|---|---|
| A. | PAN DE GAMBAS | 2.15 |
| 151. | ENSALADA JAPONESA (VER LA FOTO EN LA PÁGINA 5) | 6.95 |
| 1. | ENSALADA CHINA | 4.25 |
| 2. | ENSALADA DE GAMBAS | 5.50 |
| 3. | ENSALADA DE CANGREJO ( TXACA ) | 4.35 |
| 4. | ENSALADA ESPECIAL (LECHUGA,HUEVO,TOMATE,GAMBAS,ACEITUNA,MAIZ,ATUN) | 7.80 |
| 5. | ENSALADA VARIADA (PEPINO,MANZANA,HUEVO,TOMATE,TXACA,ACEITUNA,MAIZ,ATUN) | 7.80 |
| 6. | ROLLO DE PRIMAVERA | 1.60 |
| 7. | ROLLITOS DE VIETNAM (2 UNIDADES) | 2.95 |
| 7A. | ROLLITOS DE PATO (2 UNIDADES) | 3.25 |
| 8. | PAN CHINO | 1.50 |
| 9. | WAN-TUN FRITO | 2.95 |
| 9A. | PASTEL "MEDIA LUNA" | 3.25 |
| 10. | ENTREMESES FRITOS (BOLITAS DE POLLO, R. DE VIETNAM,COSTILLAS, WAN-TUN· LANGOSTINOS FRITOS Y AROS DE CALAMAR) | 10.50 |

## SOPAS

| | | |
|---|---|---|
| 11. | SOPA DE ALETA DE TIBURÓN | 3.25 |
| 12. | SOPA AGROPICANTE | 3.25 |
| 14. | SOPA DE POLLO CON CHAMPIÑONES | 3.25 |
| 15. | SOPA DE MARISCOS | 3.45 |
| 16. | SOPA DE PATO | 3.50 |

## ARROZ-PASTA-VERDURA

| | | |
|---|---|---|
| 20. | ARROZ BLANCO | 1.95 |
| 21. | ARROZ FRITO CON TRES DELICIAS | 4.75 |
| 22. | ARROZ FRITO CON GAMBAS | 5.75 |
| 23. | ARROZ FRITO CON CURRY Y TERNERA | 5.25 |
| 24. | ARROZ FRITO ESPECIAL (GAMBAS,TERNERA,TXACA,CALAMAR Y VERDURA) | 6.85 |
| 24A. | ARROZ NEGRO FRITO CON MARISCO | 6.85 |
| 152. | ARROZ FRITO CON SALAMI (VER LA FOTO EN LA PÁGINA 5) | 6.45 |
| 153. | TALLARINES JAPONESES "UDON" (VER LA FOTO EN LA PÁGINA 5) | 6.95 |
| 154. | PASTA DE ARROZ SALTEADA (VER LA FOTO EN LA PÁGINA 5) | 6.95 |
| 155. | RAVIOLIS A LA PLANCHA (VER LA FOTO EN LA PÁGINA 5) | 6.50 |

25. ARROZ TIAN-JIN (ARROZ BLANCO, HUEVO FRITO Y SALSA DE KUBAK) ..... 6.25
26. KUBAK CON TRES DELICIAS ..... 7.65
27. KUBAK CON GAMBAS ..... 8.35
28. ESPAGUETIS CHINOS A LA PLANCHA ..... 7.45
29. TALLARINES FRITOS CON TRES DELICIAS ..... 5.45
30. TALLARINES FRITOS CON GAMBAS ..... 6.15
31. FIDEOS DE ARROZ SALTEADOS ..... 6.60
32. FIDEOS DE SOJA SALTEADOS (TRANSPARENTE) ..... 6.60
33. BAMBÚ Y SETAS CHINAS SALTEADAS ..... 5.20
34. VERDURAS VARIADAS SALTEADAS ..... 4.60

36. HUEVOS REVUELTOS CON GAMBAS (TORTILLA) ..... 4.50
37. PATATAS FRITAS ..... 3.20
38. AROS DE CALAMAR FRITOS ..... 4.80
39. PLATO COMBINADO PARA NIÑOS (ARROZ BLANCO Ó CON 3 DELICIAS, FILETES DE POLLO, PATATAS FRITAS Y AROS DE CALAMAR) ..... 7.35

## GAMBAS

40. GAMBAS CON BAMBÚ Y SETAS CHINAS ..... 8.95
41. GAMBAS AGRIDULCES ..... 8.70
42. GAMBAS AL AJILLO ..... 8.95
43. GAMBAS CON VERDURAS ..... 8.70
44. GAMBAS CON CHAMPIÑONES ..... 8.75
45. LANGOSTINOS FRITOS "COLA DE FÉNIX" ..... 8.50
46. GAMBAS CON SALSA PICANTE ..... 8.70

## TERNERA

50. TERNERA CON BAMBÚ Y SETAS CHINAS ..... 8.25
51. TERNERA CON SALSA DE CURRY ..... 7.95
52. TERNERA CON SALSA DE OSTRAS ..... 7.95
53 TERNERA CON PIMIENTOS VERDES ..... 7.95
54. TERNERA CON CHAMPIÑONES ..... 7.95
55. TERNERA CON CEBOLLA ..... 7.95
56. TERNERA CON SALSA PICANTE ..... 7.95
57. TERNERA CON PATATAS FRITAS ..... 7.95

## CERDO

| | | |
|---|---|---|
| 60. | CERDO CON BAMBÚ Y SETAS CHINAS | 7.35 |
| 61. | CERDO AGRIDULCE | 6.85 |
| 62. | COSTILLAS ASADAS | 7.25 |
| 63. | COSTILLAS AL ESTILO CANTONÉS | 7.85 |
| 64. | CERDO AL CHAO-SAO | 8.60 |
| 65. | CERDO CON SALSA PICANTE | 6.95 |

## POLLO

| | | |
|---|---|---|
| 70. | POLLO CON BAMBÚ Y SETAS CHINAS | 7.45 |
| 71. | POLLO AGRIDULCE | 6.85 |
| 72. | ESPECIAL POLLO FRITO | 7.25 |
| 73. | POLLO CON ALMENDRAS | 7.35 |
| 74. | POLLO CON CHAMPIÑONES | 7.25 |
| 75. | POLLO CON LIMÓN | 7.45 |
| 76. | POLLO CON SALSA PICANTE | 7.15 |
| 77. | BOLITAS DE POLLO | 6.50 |
| 78. | POLLO CON GAMBAS | 8.50 |
| 79. | POLLO AL AJILLO | 7.65 |

## ESPECIALIDADES

| | | |
|---|---|---|
| 80. | FAMILIA FELIZ (POLLO, TERNERA, GAMBAS, CALAMAR Y VERDURA) | 8.95 |
| 81. | MARISCOS A LA PLANCHA | 12.95 |
| 82. | SEPIA A LA PLANCHA | 10.75 |
| 83. | GAMBAS A LA PLANCHA | 9.85 |
| 84. | LANGOSTINOS A LA PLANCHA FLAMEADOS | 13.50 |
| 85. | CANGREJOS CHINOS A LA PLANCHA | 11.95 |
| 86. | PESCADO A LA PLANCHA (GALLO) | 12.95 |
| 87 | POLLO CON HONGOS A LA PLANCHA | 8.45 |
| 88. | TERNERA A LA PLANCHA | 9.45 |
| 89. | CERDO A LA PLANCHA | 8.25 |
| 90. | PATO A LA PLANCHA | 10.95 |
| 91. | PATO PEKIN (CON CREPES) | 16.45 |
| 92. | PATO A LA NARANJA | 9.45 |

93. PATO CON PIÑA ..... 9.45
94. PATO CON BAMBÚ Y SETAS CHINAS ..... 9.45
95. PATO LAQUEADO CON ESPECIAS ..... 10.95
96. POLLO PEKÍN ..... 8.25
97. PASTELITO DE POLLO Y NUECES (SABOR AGRIDULCE Y PICANTE) ..... 8.25
98. PASTELITO DE POLLO Y PLÁTANO (SABOR AGRIDULCE Y PICANTE) ..... 8.25
99. POLLO AL ESTILO HONG-KONG (SABOR AGRIDULCE Y PICANTE) ..... 8.25
100. TERNERA AL ESTILO HONG-KONG ..... 8.95
101. LANGOSTINOS ENAMORADOS (FLAMEADOS) ..... 13.50
102. CALAMARES CON SALSA PICANTE ..... 8.25
103. PESCADO AL VAPOR (GALLO) ..... 12.95
105. PECHUGA DE POLLO A TIRAS ..... 7.25
106. PAO CHINO SABROSO (CERDO) ..... 8.95
107. ANCAS DE RANA CON SAL Y PIMIENTA ..... 9.45
108. GAMBAS CON SAL Y PIMIENTA ..... 8.95
109. COSTILLAS CON SAL Y PIMIENTA ..... 7.65
115. PASTELITO DE POLLO Y PIÑÓN ..... 8.35
116. POLLO AL ESTILO CANTONÉS ..... 8.35
117. TERNERA AL "YINSHI" ..... 8.10
**110. ENTREMÉS ESPECIAL (A ó B) ..... 28.50**

110 A

110 B

28.50 €

ROLLITOS DE PATO
LANGOSTINOS FRITOS "COLA DE FÉNIX"
TERNERA AL ESTILO HONG KONG
PASTELITOS DE POLLO Y NUECES

PASTEL "MEDIA LUNA"
POLLO AL ESTILO CANTONÉS
PATO LAQUEADO CON ESPECIAS
PASTELITO DE POLLO Y PIÑÓN

**151. ENSALADA JAPONESA**
6,95 €

**152. ARROZ FRITO CON SALAMI**
6,45 €

**153. TALLARINES JAPONESES "UDON"**
6,95 €

**154. PASTA DE ARROZ SALTEADA**
6,95 €

**155. RAVIOLIS A LA PLANCHA**
Rellenos de carne
6,50 €

**137. CERDO CON SALSA JAPONESA**
Sabor agridulce y picante
8,25 €

**121. MAKI SUSHI**
Rollo relleno de pepino, zanahoria y txaca
6,45 €

**122. SHAKE MAKI**
Rollo relleno de salmón
6,95 €

**123. TEKKA MAKI**
Rollo relleno de atún
7,25 €

**142. FRUTA MAKI**
Rollo relleno de melocotón
6,25 €

**143. CALIFORNIA MAKI**
Rollo relleno de aguacate
6,95 €

**144. IKURA CALIFORNIA MAKI**
Rollo relleno de aguacate con huevas de lumpo
7,25 €

**124. SHAKE SUSHI**
Arroz cubierto de salmón
6,95 €

**125. MAGURO SUSHI**
Arroz cubierto de atún
7,25 €

**126. EBI SUSHI**
Arroz cubierto de gambas cocidas
6,95 €

**127. TAKO SUSHI**
Arroz cubierto de pulpo cocido
6,95 €

**128. TAMAGO SHAKE**
Huevo cocido cubierto de salmón
6,85 €

**141. SASHIMI MIXTO**
Salmón · Atún · Calamar
10,45 €

**129. SHAKE SASHIMI**
Salmón crudo
6,25 €

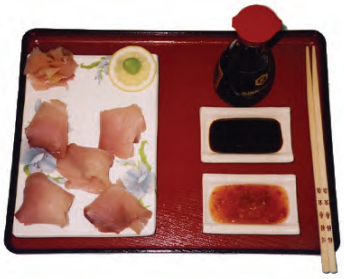

**130. MAGURO SASHIMI**
Atún crudo
6,45 €

**135. YAKITORI CON CHIRASI**
Brochetas de pollo, ternera
y gambas. Arroz con salmón
10,95 €

**145. IKURA SUSHI**
Arroz cubierto de huevas de lumpo
6,25 €

**147. KOKORO SUSHI**
2 Sushi de salmón y
3 con huevas de lumpo
7,20 €

**148. HANA SUSHI**
2 Sushi de atún y
3 con huevas de lumpo
7,20 €

**140. SUSHI MIXTO**
Maki de salmón, melocotón
Sushi de salmón, atún, gamba y pulpo
19,50 €

**150. KONGOO EIYOO SUSHI**
Maki de salmón, Sushi de salmón
Atún y huevas de lumpo
18,75 €

**132. NEGIMA YAKITORI**
Brochetas de pollo
6,45 €

**134. GYUNIKU YAKITORI**
Brochetas de ternera
6,75 €

**136. YAKITORI VARIADO**
Brochetas de pollo, ternera y gambas
7,80 €

**138. TEMPURA DE LANGOSTINO CON SÉSAMO**
8,45 €

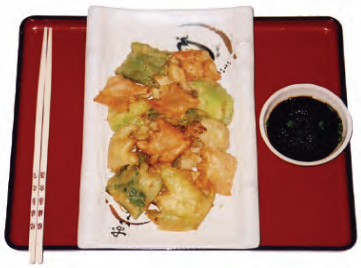

**139. TEMPURA VARIADA**
Verduras y gambas
6,95 €

**156. ROLLOS DE GAMBAS**
4,50 €

**158. TEMPURA DE LANGOSTINO**
8,50 €

**159. TEMPURA DE VERDURA**
6,95 €

**133. TEMPURA DE PESCADO**
7,50 €

**120. ENTREMÉS VARIADO**

MAKI SUSHI, SHAKE SUSHI, MAGURO SUSHI, SHAKE SASHI, MAGURO SASHIMI Y TEMPURA DE LANGOSTINO

26,50 €

# MENUS VARIADOS

## MENU PARA 2 PERSONAS 22.95

1- ENSALADA CHINA
2- ROLLO DE PRIMAVERA
1- ARROZ FRITO CON 3 DELICIAS
1- POLLO CON ALMENDRAS
1- GAMBAS CON CHAMPIÑONES

## MENU PARA 3 PERSONAS 34.45

2- ENSALADA CHINA
3- ROLLO DE PRIMAVERA
1- ARROZ FRITO CON 3 DELICIAS
1- POLLO CON ALMENDRAS
1- GAMBAS CON CHAMPIÑONES
1- TERNERA CON SALSA DE OSTRAS

## MENU PARA 4 PERSONAS 45.95

2- ENSALADA CHINA
4- ROLLO DE PRIMAVERA
2- ARROZ FRITO CON 3 DELICIAS
1- POLLO CON ALMENDRAS
1- GAMBAS CON CHAMPIÑONES
1-TERNERA CON SALSA DE OSTRAS
1- BOLITAS DE POLLO

## MENU PARA 5 PERSONAS 57.45

3- ENSALADA CHINA
5- ROLLO DE PRIMAVERA
2- ARROZ FRITO CON 3 DELICIAS
1- POLLO CON ALMENDRAS
1- GAMBAS CON CHAMPIÑONES
1- TERNERA CON SALSA DE OSTRAS
1- BOLITAS DE POLLO
1- FAMILIA FELIZ

## MENU PARA 6 PERSONAS 68.95

3- ENSALADA CHINA
6- ROLLO DE PRIMAVERA
3- ARROZ FRITO CON 3 DELICIAS
1- POLLO CON ALMENDRAS
1- GAMBAS CON CHAMPIÑONES
1-TERNERA CON SALSA DE OSTRAS
1- BOLITAS DE POLLO
1-FAMILIA FELIZ
1-CERDO AGRIDULCE

## MENU PARA 7 PERSONAS 80.45

4- ENSALADA CHINA
7- ROLLO DE PRIMAVERA
3- ARROZ FRITO CON 3 DELICIAS
1- POLLO CON ALMENDRAS
1- GAMBAS CON CHAMPIÑONES
1- TERNERA CON SALSA DE OSTRAS
1- BOLITAS DE POLLO
1- FAMILIA FELIZ
1- CERDO AGRIDULCE
1- PATO A LA NARANJA

(I.V.A. INCLUIDO)

# CARTA DE VINO

160. VINO DE LA CASA (TINTO Ó ROSADO) (CASTILLO DE LA SERNA) ..... 6.35
161. EL COTO (TINTO, CRIANZA) ..... 10.95
162. MARQUÉS DE CÁCERES (TINTO, CRIANZA) ..... 13.75
163. CUNE (TINTO, CRIANZA) ..... 11.95
164. FAUSTINO VII ..... 9.95
165. BANDA AZUL (TINTO, CRIANZA) ..... 9.95
166. LAN (TINTO, CRIANZA) ..... 13.95
167. RAMÓN BILBAO (CRIANZA) ..... 14.95
168. HACIENDA LÓPEZ DE HARO (CRIANZA) ..... 10.45
169. ALCORTA (TINTO, CRIANZA) ONTAÑON (CRIANZA, RIOJA BAJA) ..... 10.45
170. MATEUS (ROSADO, AGUJA) ..... 7.95
171. CRESTA ROSA (ROSADO AGUJA) ..... 7.25
172. PEÑASCAL (ROSADO AGUJA) ..... 6.45
173. JORDAN (ROSADO AGUJA) ..... 4.50
174. VELITERRA (BLANCO VERDEJO) ..... 6.25
175. CORDOVIN (ROSADO) ..... 6.50
176. DIAMANTE (BLANCO) ..... 8.25
177. PESCADOR (BLANCO, AGUJA) ..... 7.25
178. LAMBRUSCO (ROSADO AGUJA) ..... 6.85
199. LIBALIS (BLANCO AFRUTADO) ..... 9.50
190. SANGRÍA DE VINO ..... 8.45
191. ½ SANGRÍA DE VINO ..... 5.75
192. SANGRÍA DE CAVA ..... 9.95
195. EL COTO (CRIANZA) (37,5cl.) ..... 6.95
196. ½ FAUSTINO VII ..... 6.25
197. CUNE (CRIANZA) (18,8cl.) ..... 3.85
198. ½ CUNE (CRIANZA) (37,5cl.) ..... 7.25

# BEBIDAS Y REFRESCOS

179. COCA-COLA (350ml) / AGUA CON GAS (VICHY) ..... 2.20
180. LATAS 33cl (COCA-COLA, FANTA, KAS, SPRITE) ..... 1.60
181. AGUA ½ L / **ZUMOS** (MELOCOTÓN, NARANJA, PIÑA) ..... 1.25
182. AGUA 1L ..... 2.25
183. CERVEZA CON Ó SIN ALCOHOL (SAN MIGUEL) ..... 1.95
184. CERVEZA CHINA / CERVEZA HEINEKEN ..... 2.10
254. CERVEZA ESTRELLA GALICIA ..... 2.20
185 GASEOSA (1/2 L, L A CASERA) ..... 1.60
186. NESTEA / AQUARIUS / TÓNICA ..... 1.85

# CAVAS

187. CODORNIU (BRUT Ó SEMISECO) ..... 10.45

# MENU DEL DIA 11 €

※ DE LUNES A VIERNES(NO FESTIVOS) SOLO POR LAS MA ÑANAS

**1º PLATO:** ENSALADA CHINA // ROLLO DE PRIMAVERA
ENSALADA DE CANGREJO
PAN CHINO // WANTUN FRITO
SOPA DE ALETA DE TIBURON // SOPA AGROPICANTE
SOPA DE POLLO CON CHAMPI ÑONES

**2º PLATO:** PATATAS FRITAS // AROS DE CALAMAR FRITOS
ARROZ BLANCO // ARROZ TRES DELICIAS
TALLARINES TRES DELICIAS // TALLARINES CON TOMATE FRITO
HUEVOS REVUELTOS CON GAMBAS ( TORTILLA )
HUEVO FRITO CON PATATAS FRITAS
VERDURA VARIADA SALTEADA

**3º PLATO:** TERNERA CON SALSA DE OSTRAS ó CON CURRY
TERNERA CON PIMIENTOS VERDES ó CHAMPI ÑONES
TERNERA CON SALSA PICANTE ó CON VERDURAS
TERNERA CON PATATAS FRITAS
CERDO AGRIDULCE // CERDO CON SALSA PICANTE
POLLO AGRIDULCE // POLLO CON ALMENDRAS
POLLO CON CHAMPI ÑONES ó SALSA PICANTE
POLLO CON VERDURAS
GAMBAS CON VERDURAS ó CHAMIÑONES
GAMBAS CON SALSA PICANTE
MUSLITOS DE MAR CON PATATAS
VARITAS DE MERLUZA EMPANADAS CON PATATAS

**BEBIDAS:** ZUMO, AGUA, COCA-COLA, FANTA, KAS, SPRITE, COPA DE VINO, CERVEZA (SAN MIGUEL) ó GASEOSA.

**POSTRE:** FLAN, HELADO, MACEDONIA DE FRUTAS, YOGHOURT, LYCHIS, RAMBUTAN, FRESAS CHINAS, MELOCOTÓN, PIÑA, CAFÉ O INFUSIÓN.