

# TALLER DE MEDICINAS ALTERNATIVAS. ENERGÉTICA Y FÍSICA

## 1ª PARTE, EL CUERPO ENERGÉTICO (CHAKRAS). CUERPO INTERMEDIO( FRONTERA ENTRE FISICO Y ENERGETICO). Y LA SENDA (CAMINO APRENDIZAJE DE ESTA VIDA)

### CHAKRAS Y AURA INTERNA

PARTE DEL AURA INTERNA.  
ESTA PARTE DEL AURA EXTERIORIZA UNA  
PARTE DE CARACTER.  
ESTE CARACTER ES DE POR VIDA  
EN SU CASO ESTA PARTE DE CARACTER ES:

ESTADO DE LOS CHAKRAS EN ESTE MOMENTO DE SU VIDA.

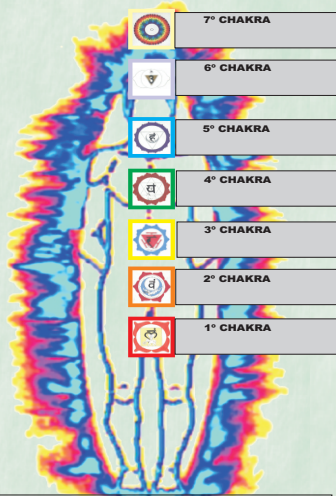

7.º CHAKRA

6.º CHAKRA

5.º CHAKRA

4.º CHAKRA

3.º CHAKRA

2.º CHAKRA

1.º CHAKRA

CHAKRA EVOLUTIVO.  
ESTE CHAKRA ES A TRAVÉS DEL CUAL  
RECIBIRAS TODAS LAS EXPERIENCIAS  
DEL MUNDO EXTERIOR.

EL TUYO ES EL CHAKRA N.º

FISICAMENTE SE DETECTA:

#### 7.º CHAKRA

(PINEAL Y CORONA)  
LA DIVINIDAD, CONOCIMIENTO SUPERIOR,  
LUGAR A TRAVÉS DEL CUAL CONOCEREMOS  
OTROS SERES ESPIRITUALES Y ASIENTO  
DE LA TOTALIDAD.  
GLÁNDULA ENDOCRINA: PINEAL.  
ÁREA DEL CUERPO QUE ALIMENTA:  
CEREBRO SUPERIOR Y OJO DERECHO.

#### 6.º CHAKRA

(PITUITARIA Y ENTRECEJO)  
OJO DE LA SABIDURÍA, DOMINIO DEL ESPÍRITU  
SOBRE LA MATERIA, ASIENTO DE LA  
AUTOCREACIÓN Y EVOLUCIÓN SOBRE EL  
DOMINIO DE LA ENSEÑANZA.  
GLÁNDULA ENDOCRINA: PITUITARIA.  
ÁREA DEL CUERPO QUE ALIMENTA:  
CABEZA, CEREBRO INFERIOR Y OJO IZQUIERDO.

#### 5.º CHAKRA

(TIROIDES Y GARGANTA)  
MANIFESTACIÓN DEL YO SOY MEDIANTE LA VOZ,  
CLARIDAD, INTEGRIDAD PERSONAL,  
CONCIENCIA DEL MUNDO SUTIL.  
GLÁNDULA ENDOCRINA: TIROIDES  
ÁREA DEL CUERPO QUE ALIMENTA:  
GARGANTA, PULMONES Y OÍDO.

#### 4.º CHAKRA

(TIMO Y CORAZÓN)  
SENTIMIENTO PURO, HABITAT DEL YO INTERNO,  
CAPACIDAD DE DAR AMOR PURO Y  
RECIBIRLO.  
GLÁNDULA ENDOCRINA: TIMO  
ÁREA DEL CUERPO QUE ALIMENTA:  
ÁREA DEL CORAZÓN, SISTEMA CIRCULATORIO,  
NERVIO VAGO.

#### 3.º CHAKRA

(PÁNCREAS Y PLEXO SOLAR)  
ILUMINACIÓN DEL SUBCONSCIENTE,  
CLARIFICA LA RAZÓN, RECTITUD.  
GLÁNDULA ENDOCRINA: PÁNCREAS,  
ÁREA DEL CUERPO QUE ALIMENTA:  
ESTÓMAGO, HÍGADO, VESÍCULA BILIAR,  
BAZO Y SISTEMA NERVIOSO.

#### 2.º CHAKRA

(GÓNADAS Y SACRO)  
CREATIVIDAD, ARMONIZA EMOCIONES,  
CAPACIDAD DE DAR Y RECIBIR,  
ENERGÍA VITAL INTERNA Y EXTERNA.  
GLÁNDULA ENDOCRINA: GÓNADAS,  
SISTEMA REPRODUCTOR  
ÁREA DEL CUERPO QUE ALIMENTA:  
SISTEMA INMUNOLÓGICO.

#### 1.º CHAKRA

(SUPRARRENALES, RAÍZ O BASE)  
CENTRO DE ENERGÍA MAYOR (KUNDALINI)  
ENERGÍA FÍSICA Y PSÍQUICA  
FUEGO SERPENTINO  
GLÁNDULA ENDOCRINA: SUPRARRENALES  
ÁREA DEL CUERPO QUE ALIMENTA:  
COLUMNA VERTEBRAL, RÍÑONES, GENITALES Y  
PIERNAS.

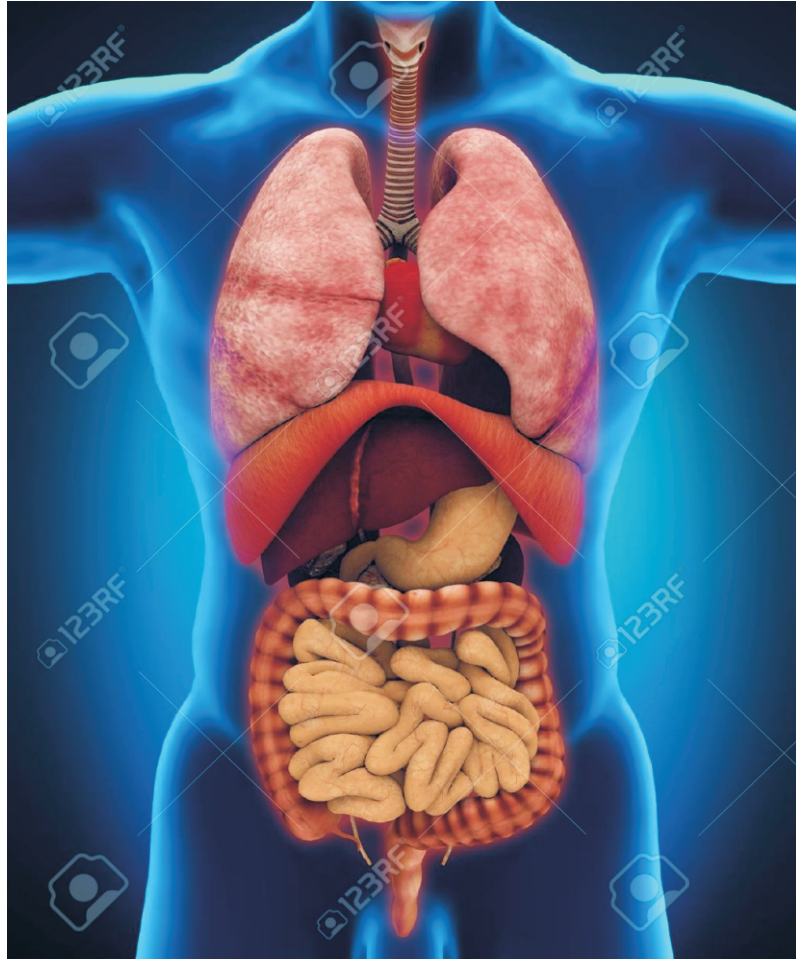

AL TERMINAR LA SENDA DE LA ILUMINACION EL SER OBTIENE  
LA LLAVE QUE LE PERMITE LA ENTRADA A TRAVÉS DE LA PUERTA  
SOLAR HACIA OTRAS ZONAS DEL UNIVERSO.

SU VIBRACION CAMBIARA DE 50.000 CICLOS POR SEGUNDO HASTA  
300.000 CICLOS POR SEGUNDO.

### SENDAS QUE RECORRE EL SER HASTA SU PERFECCION

CAMINO OCTAVO

SOL.



VIDA.PRANA.ILUMINACION

CAMINO SEPTIMO

URANO



LA VOLUNTAD DEL ESPIRITU.

CAMINO CUARTO

SATURNO



CAMINO CRITICO.JUSTICIA PURA.PUENTE QUE  
SEPARA EL SER-ANIMAL,DE LA PERSONA PURA.  
EN ESTE CAMINO SE FORMA LA CONCIENCIA Y LA MEMORIA.

CAMINO TERCERO

LUNA.



MENTE PERSONAL.



CAMINO PRIMERO

JUPITER

CONDICIONES FISICAS.  
EL CUERPO ETÉRICO Y FISICO

CAMINO SEGUNDO

MARTE

SENTIMIENTOS PERSONALES.  
ALMA ANIMAL.

**IMPARTE EL TALLER  
MIGUEL CARRASCO  
19 Y 20 DE MARZO HASTA EL MEDIO DIA  
SE DARA EN EL CENTRO YANARA  
TLFNO DE CONTACTO E INFORMACION**